

Edine - Via Carducci 7 - Anno XII - N. 141

QUOTIDIANO POLITICO DEL MATTINO

Per tutti gli abbonamenti, per tutti gli abbonamenti, per tutti gli abbonamenti...

PAGINE EROICHE

Pantelleria costretta a piegare

La furia della totalità delle forze aeree anglo-americane si è scatenata per oltre un mese contro la fierissima isola

Il Quartier Generale delle Forze Armate comunica: Pantelleria, sottoposta a massicce azioni aeree e navali, di potenza e frequenza senza precedenti, privata di ogni risorsa idrica per la popolazione civile, è stata costretta a cessare la resistenza.

La furia della totalità delle forze aeree anglo-americane si è scatenata per oltre un mese contro la fierissima isola. L'offesa aerea e navale del avversario si è rinnovata ed accresciuta sul piccolo presidio di Lampadusa che ha resistito eroicamente.

La piccola isola ha resistito, con fierezza italiana, fino all'estremo limite delle possibilità umane, malgrado i bombardamenti massicci concentrati su piccolissimo spazio quasi non si ebbero in nessun'altra parte del mondo ed in nessuna epoca. Pantelleria ha resistito eroicamente ed ha dovuto cedere per mancanza di acqua.

La vera e propria epopea che l'eroica resistenza di Pantelleria non poteva essere che temporanea, a perciò ha appreso con fermezza virile la notizia della capitolazione.

La piccola isola ha resistito, con fierezza italiana, fino all'estremo limite delle possibilità umane, malgrado i bombardamenti massicci concentrati su piccolissimo spazio quasi non si ebbero in nessun'altra parte del mondo ed in nessuna epoca.

La vera e propria epopea che l'eroica resistenza di Pantelleria non poteva essere che temporanea, a perciò ha appreso con fermezza virile la notizia della capitolazione.

La piccola isola ha resistito, con fierezza italiana, fino all'estremo limite delle possibilità umane, malgrado i bombardamenti massicci concentrati su piccolissimo spazio quasi non si ebbero in nessun'altra parte del mondo ed in nessuna epoca.

La vera e propria epopea che l'eroica resistenza di Pantelleria non poteva essere che temporanea, a perciò ha appreso con fermezza virile la notizia della capitolazione.

La piccola isola ha resistito, con fierezza italiana, fino all'estremo limite delle possibilità umane, malgrado i bombardamenti massicci concentrati su piccolissimo spazio quasi non si ebbero in nessun'altra parte del mondo ed in nessuna epoca.

La vera e propria epopea che l'eroica resistenza di Pantelleria non poteva essere che temporanea, a perciò ha appreso con fermezza virile la notizia della capitolazione.

Losche manovre sovietiche nel Libano

ANKARA, 13. Nel Libano i circoli islamici agiscono con preoccupazione crescente l'attività comunista diretta da Mosca in questo paese. L'attività comunista è diretta da Mosca in questo paese. L'attività comunista è diretta da Mosca in questo paese.

Barbarie sovietiche contro sacerdoti donna e vecchi

ROMA, 12. Il periodico russo "Sverdlov" edito in Lituania, pubblica un interessante resoconto sulla libertà religiosa che a Lituania hanno subito le autorità sovietiche. Il resoconto narra di un sacerdote ucraino che fu ucciso dalle truppe sovietiche.

I PROTETTORI

Il Governo nominale polacco sienta a riavere la riserva aurea del Paese

STOCOLMA, 12. Si ha notizia di un nuovo esposto compiuto ai danni del Governo nominale polacco. Come è noto, le riserve auree del Governo nominale polacco sono state trasferite in Francia.

La documentazione della satanica opera di Roosevelt per scatenare la guerra all'Italia e alla Germania

ROMA, 12. Sotto il titolo «Le origini della guerra. La responsabilità di Roosevelt», il giornale "Italia pubblica" ha pubblicato un articolo che denuncia le manovre di Roosevelt per scatenare la guerra all'Italia e alla Germania.

Contro il Fascismo

I motivi di questa propaganda sono noti. Il fascismo è un sistema di governo che si basa sulla violenza e sulla repressione. Il fascismo è un sistema di governo che si basa sulla violenza e sulla repressione.

Nuove brillanti vittorie dell'Aviazione nipponica contro le forze giunichesi

TOKIO 12. Il Quartier Generale Imperiale comunica che l'Aviazione militare giapponese ha attaccato il campo di aviazione di Bengang, abbattendo sei aeroplani nemici, incendiandone o distruggendone 7 e danneggiandone parecchi altri. Parlate nipponiche: un solo apparecchio che si è volontariamente lanciato sugli obiettivi nemici.

La prima bomba

MILANO, 12. Identica conferma viene trovata nei bollettini tedeschi del 23 febbraio, 4-8 marzo. Il bollettino del 23 febbraio, 4-8 marzo, 1943, annuncia che una bomba è caduta su un territorio tedesco.

Documentazione positiva

E' bene in questo particolare momento, nel quale si prepara intensamente ad azioni militari di più vasta portata, documentare in modo positivo e definitivo che la sofferenza dei popoli sottoposti alla guerra aerea, è la distruzione dei monumenti e delle opere d'arte della civiltà europea e privilegio particolare di noi italiani.

La politica economica tedesca in un chiaro discorso del ministro Funk

MONACO DI BAVIERA, 12. Il ministro dell'Economia di Reich, Funk, ha pronunciato un discorso sulla politica economica tedesca. Funk ha parlato della situazione economica tedesca e delle misure che il governo ha preso per affrontare la crisi.

I NEGRI SANGUINARI DI ROOSEVELT

SCUOLA PILOTI OF AMERICANS. I negri sanguinari di Roosevelt sono coloro che si oppongono alla libertà e alla democrazia. Sono coloro che vogliono mantenere il paese in uno stato di tirannia.

L'atto di accusa contro Churchill responsabile della guerra aerea

Ai piloti britannici spetta la priorità dei bombardamenti delle inermi popolazioni

MILANO, 12. La rivista "Relazioni internazionali" pubblica il seguente articolo: «La responsabilità della guerra aerea». L'articolo accusa Churchill di aver spinto la Gran Bretagna a una guerra aerea contro la Germania.

Il bombardamento di Friburgo

Anche allora le informazioni ufficiali tedesche sono le seguenti: «Non soltanto a Friburgo, ma anche in vari altri luoghi, persone tedesche sono state uccise e ferite». Il bombardamento di Friburgo è stato descritto come un atto di barbarie.

L'ammonimento di Hitler

Le bombe sono cadute sulla città ed hanno ucciso 24 persone tra le popolazioni. Hitler ha ammonito il popolo tedesco a resistere e a non arrendersi. Hitler ha ammonito il popolo tedesco a resistere e a non arrendersi.

Storia inglese

Il 30 gennaio 1940 nel suo discorso allo Sportpalast il Cancelliere Hitler accusava il signor Churchill di far esprimere attraverso i suoi intermediari le aspirazioni britanniche. Il discorso di Hitler è stato descritto come un atto di provocazione.

La Commissione di Finanza del Senato esamina ed approva alcuni Disegni di Legge

ROMA, 12. La settimana che oggi si conclude è caratterizzata da un'attività pressante aerea nei riguardi della battaglia di Pantelleria. La Commissione di Finanza del Senato ha esaminato e approvato alcuni disegni di legge.



SCUOLA PILOTI OF AMERICANS

# CRONACA DI UDINE

Redazione: Udine, via...  
Ufficio Pubblicità: Udine, via...

GU' Uffici di Cronaca, sono aperti al pubblico dalle ore 16 alle 20 e dalle ore 21 in poi.

## Notizie della Prefettura

### Determinazioni della Commissione provinciale per i provvedimenti di polizia

L'Ufficio prefettizio ha emanato le seguenti determinazioni: 1) ARTURO GEMESE fu Gio. nato a Udine il 25 marzo 1880, ivi domiciliato, industriale, avrà un anno di latitanza...

### Decisioni della Commissione provinciale d'appello per i soccorsi militari

La Commissione provinciale d'appello per i soccorsi alle famiglie bisognose dei richiamati alle armi, nella riunione dell'11 corrente ha accettato i seguenti ricorsi:

### Concorso straordinario a dieci posti di tenente del Genio navale

E' aperto un concorso straordinario per titoli per la nomina di N. 10 tenenti in servizio permanente effettivo nel Corpo del Genio navale.

### Mercato all'ingrosso delle frutta e verdura

Il 11 giugno 1943 XXI - Ammissioni: ortaggi e legumi in sorta q.li 235; ciliege q.li 185.

### Gratifica natalizia agli operai degli Enti ausiliari

In conformità di quanto è stato disposto per i salariati dello Stato, il Ministero dell'Interno ha autorizzato anche per il decorso anno la corresponsione della gratifica natalizia...

### Disposizioni sull'edilizia popolare ed economica

Recentemente la « Gazzetta Ufficiale » ha pubblicato la legge concernente gli articoli 48, 51 e 52 del Testo Unico delle disposizioni sull'edilizia popolare ed economica approvato. Sono considerate case popolari, secondo l'articolo 48...

### G. I. L. Rapporto dirigenti femminili

Domani, lunedì 14, alle ore 15, nella sede del R. Istituto Tecnico A. Zanussi, sarà tenuto rapporto agli dirigenti della G. I. L. incaricati per la raccolta delle piante officinali.

### L'orario festivo delle Banche per la sottoscrizione al Prestito

Le Confederazioni delle Aziende e dei Lavoratori del Credito ed Assicurazioni comunicano che nei giorni di domenica 13 e 20 correnti le Banche rimarranno aperte per il solo servizio di sottoscrizione al Buoni Tesoro 5% con il seguente orario: mattinata dalle ore 8,30 alle 11,30; pomeriggio dalle ore 15 alle 16.

### Interruzione del transito dei veicoli per le vie Cantore-Ortigara-Romano

A partire da domani lunedì 14 per la durata di circa 90 giorni verrà chiuso il transito ai veicoli lungo le vie G. Cantore, M. Ortigara, M. Romano, per esecuzione di lavori di ingegneria.

## Dove e come sorgerà il palazzo della Telve

Il telefono automatico funzionerà entro il 1944

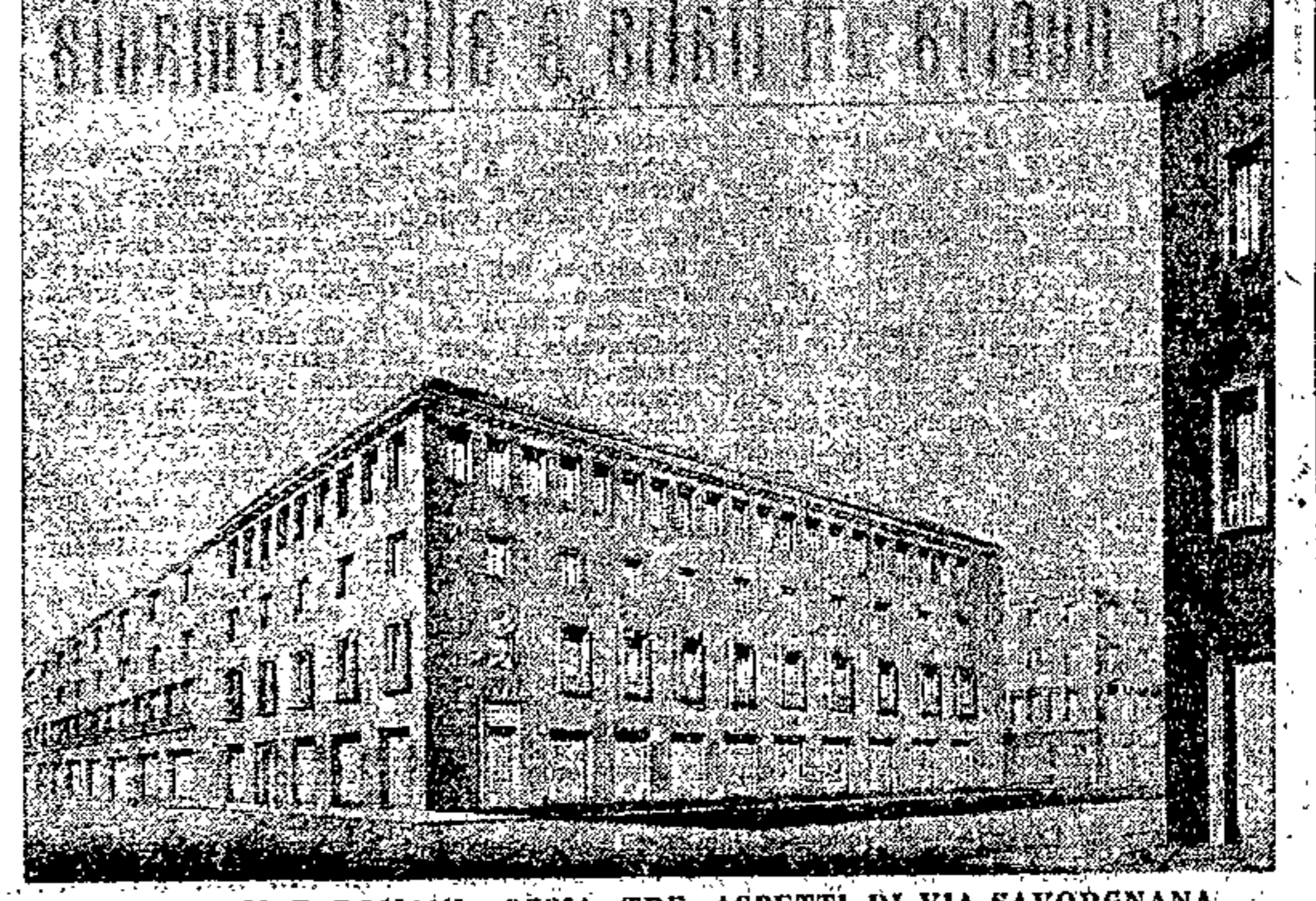

### IERI, OGGI E DOMANI, OSSIA TRE ASPETTI DI VIA SAVORGANA

1) La vecchia casa d'angolo, verso via del Teatro, scomparsa nel 1927 per l'escalor sorgerà l'attuale casa De Luca. 2) La nuova casa, verso piazza Venezia, è in corso di costruzione. 3) Il gruppo di case e casupole verso piazza Venezia, ora ha un'indirizzo in via opera il piccolo demolitore.

Non riprenderemo qui il motivo della innumerevole, perimetrata di colori che sono costretti a servirsi del telefono, contro il telefono stesso o contro il « ritenuto » servizio telefonico. Adiremo in questa sede la nota convenzione stipulata fra il Comune e la Telve per la costruzione della nuova sede telefonica e conseguentemente per l'automatizzazione del servizio telefonico nella nostra città ed in tutta la rete della provincia, dopo un lungo lavoro e zine le ultime difficoltà, è oggi un fatto compiuto.

Come abbiamo a suo tempo riferito, la direzione della « Telve », non accorda alle lamentele degli utenti convinta che nell'attuale sede era possibile risolvere il problema di una fra i più importanti servizi pubblici destinati per la costruzione di una nuova sede e con essa l'istituzione del telefono automatico, venendo incontro in tal modo alle esigenze di un servizio notevolmente sviluppato, avviando a una nuova sede. Difficile, ma da superare — lo ripetiamo — se non fosse impedito di arrivare al risultato sperato.

Pertanto, si era venuta caduta dal Comune di Udine alla Società Telve, l'antica « Telve » e precisamente nel tratto di terreno compreso fra l'angolo via Bonaldi - Strampello - via S. Maria, che nel 1927, detto S. Maria, era di proprietà del conte Gaetano Savorgna-piazza Venezia (proprietà Novelli), sorgerà il palazzo per la nuova sede.

Diciassette anni or sono — cioè prima della costruzione attuale — l'impresa Massimo Bierti, dell'attuale casa De Luca con sottostante negozio Battaglia — esisteva un cascinetto che riproduceva nella prima fotografia. Fabbrica medievale che ricalca alla seconda metà dell'800, e privo di riferimenti storici. Rileviamo dalla « Memoria » delle antiche case di Udine di G. B. della Forpi, che nel 1702, detto S. Maria, era di proprietà del conte Gaetano Savorgna-piazza Venezia e ceduto in affitto a Leonardo Veneri, quindi di proprietà di proprietà della casa De Luca con sottostante negozio Battaglia.

Con la trattoria scomparsa, l'angolo di piazza Venezia e la casa De Luca, che nel 1927, detto S. Maria, era di proprietà del conte Gaetano Savorgna-piazza Venezia e ceduto in affitto a Leonardo Veneri, quindi di proprietà della casa De Luca con sottostante negozio Battaglia.

Con la trattoria scomparsa, l'angolo di piazza Venezia e la casa De Luca, che nel 1927, detto S. Maria, era di proprietà del conte Gaetano Savorgna-piazza Venezia e ceduto in affitto a Leonardo Veneri, quindi di proprietà della casa De Luca con sottostante negozio Battaglia.

Con la trattoria scomparsa, l'angolo di piazza Venezia e la casa De Luca, che nel 1927, detto S. Maria, era di proprietà del conte Gaetano Savorgna-piazza Venezia e ceduto in affitto a Leonardo Veneri, quindi di proprietà della casa De Luca con sottostante negozio Battaglia.

### Ministero dell'Agricoltura e delle Foreste

### Sezione provinciale dell'alimentazione di Udine

### Listino dei prezzi massimi dei prodotti ortofrutticoli e alimentari

Ortaggi	
Aglio (bianco e rosso)	2,50
Asparagi (precoce)	2,50
Biete da broccolo in foglia	1,50
Biete da broccolo in cuoraggi	1,50
Biete da costa	1,50
Carciofi (in qualità)	1,50
Cavolfiori (in qualità)	1,50
Cavoli (precoce)	1,50
Cavoli (tardivo)	1,50
Cavoli verza	1,50
Cavolfiori senza torso e a foglie bianche	1,50
Ciliegia di Catalogna	2,50
Ciliegia (precoce)	2,50
Ciliegia (tardiva)	2,50
Ciliegia (bianche, rosse)	2,50
Erbe (tutte le qualità)	2,50
Fave (tutte le qualità)	2,50
Patate (tutte le qualità)	2,50
Pasta (tutte le qualità)	2,50
Pasta di semola di grano duro	2,50
Pasta di semola di grano duro (precoce)	2,50
Pasta di semola di grano duro (tardiva)	2,50
Pasta di semola di grano duro (bianca)	2,50
Pasta di semola di grano duro (rossa)	2,50
Pasta di semola di grano duro (verde)	2,50
Pasta di semola di grano duro (gialla)	2,50
Pasta di semola di grano duro (n. 1)	2,50
Pasta di semola di grano duro (n. 2)	2,50
Pasta di semola di grano duro (n. 3)	2,50
Pasta di semola di grano duro (n. 4)	2,50
Pasta di semola di grano duro (n. 5)	2,50
Pasta di semola di grano duro (n. 6)	2,50
Pasta di semola di grano duro (n. 7)	2,50
Pasta di semola di grano duro (n. 8)	2,50
Pasta di semola di grano duro (n. 9)	2,50
Pasta di semola di grano duro (n. 10)	2,50
Pasta di semola di grano duro (n. 11)	2,50
Pasta di semola di grano duro (n. 12)	2,50
Pasta di semola di grano duro (n. 13)	2,50
Pasta di semola di grano duro (n. 14)	2,50
Pasta di semola di grano duro (n. 15)	2,50
Pasta di semola di grano duro (n. 16)	2,50
Pasta di semola di grano duro (n. 17)	2,50
Pasta di semola di grano duro (n. 18)	2,50
Pasta di semola di grano duro (n. 19)	2,50
Pasta di semola di grano duro (n. 20)	2,50
Pasta di semola di grano duro (n. 21)	2,50
Pasta di semola di grano duro (n. 22)	2,50
Pasta di semola di grano duro (n. 23)	2,50
Pasta di semola di grano duro (n. 24)	2,50
Pasta di semola di grano duro (n. 25)	2,50
Pasta di semola di grano duro (n. 26)	2,50
Pasta di semola di grano duro (n. 27)	2,50
Pasta di semola di grano duro (n. 28)	2,50
Pasta di semola di grano duro (n. 29)	2,50
Pasta di semola di grano duro (n. 30)	2,50
Pasta di semola di grano duro (n. 31)	2,50
Pasta di semola di grano duro (n. 32)	2,50
Pasta di semola di grano duro (n. 33)	2,50
Pasta di semola di grano duro (n. 34)	2,50
Pasta di semola di grano duro (n. 35)	2,50
Pasta di semola di grano duro (n. 36)	2,50
Pasta di semola di grano duro (n. 37)	2,50
Pasta di semola di grano duro (n. 38)	2,50
Pasta di semola di grano duro (n. 39)	2,50
Pasta di semola di grano duro (n. 40)	2,50
Pasta di semola di grano duro (n. 41)	2,50
Pasta di semola di grano duro (n. 42)	2,50
Pasta di semola di grano duro (n. 43)	2,50
Pasta di semola di grano duro (n. 44)	2,50
Pasta di semola di grano duro (n. 45)	2,50
Pasta di semola di grano duro (n. 46)	2,50
Pasta di semola di grano duro (n. 47)	2,50
Pasta di semola di grano duro (n. 48)	2,50
Pasta di semola di grano duro (n. 49)	2,50
Pasta di semola di grano duro (n. 50)	2,50
Pasta di semola di grano duro (n. 51)	2,50
Pasta di semola di grano duro (n. 52)	2,50
Pasta di semola di grano duro (n. 53)	2,50
Pasta di semola di grano duro (n. 54)	2,50
Pasta di semola di grano duro (n. 55)	2,50
Pasta di semola di grano duro (n. 56)	2,50
Pasta di semola di grano duro (n. 57)	2,50
Pasta di semola di grano duro (n. 58)	2,50
Pasta di semola di grano duro (n. 59)	2,50
Pasta di semola di grano duro (n. 60)	2,50
Pasta di semola di grano duro (n. 61)	2,50
Pasta di semola di grano duro (n. 62)	2,50
Pasta di semola di grano duro (n. 63)	2,50
Pasta di semola di grano duro (n. 64)	2,50
Pasta di semola di grano duro (n. 65)	2,50
Pasta di semola di grano duro (n. 66)	2,50
Pasta di semola di grano duro (n. 67)	2,50
Pasta di semola di grano duro (n. 68)	2,50
Pasta di semola di grano duro (n. 69)	2,50
Pasta di semola di grano duro (n. 70)	2,50
Pasta di semola di grano duro (n. 71)	2,50
Pasta di semola di grano duro (n. 72)	2,50
Pasta di semola di grano duro (n. 73)	2,50
Pasta di semola di grano duro (n. 74)	2,50
Pasta di semola di grano duro (n. 75)	2,50
Pasta di semola di grano duro (n. 76)	2,50
Pasta di semola di grano duro (n. 77)	2,50
Pasta di semola di grano duro (n. 78)	2,50
Pasta di semola di grano duro (n. 79)	2,50
Pasta di semola di grano duro (n. 80)	2,50
Pasta di semola di grano duro (n. 81)	2,50
Pasta di semola di grano duro (n. 82)	2,50
Pasta di semola di grano duro (n. 83)	2,50
Pasta di semola di grano duro (n. 84)	2,50
Pasta di semola di grano duro (n. 85)	2,50
Pasta di semola di grano duro (n. 86)	2,50
Pasta di semola di grano duro (n. 87)	2,50
Pasta di semola di grano duro (n. 88)	2,50
Pasta di semola di grano duro (n. 89)	2,50
Pasta di semola di grano duro (n. 90)	2,50
Pasta di semola di grano duro (n. 91)	2,50
Pasta di semola di grano duro (n. 92)	2,50
Pasta di semola di grano duro (n. 93)	2,50
Pasta di semola di grano duro (n. 94)	2,50
Pasta di semola di grano duro (n. 95)	2,50
Pasta di semola di grano duro (n. 96)	2,50
Pasta di semola di grano duro (n. 97)	2,50
Pasta di semola di grano duro (n. 98)	2,50
Pasta di semola di grano duro (n. 99)	2,50
Pasta di semola di grano duro (n. 100)	2,50

### Il vibrante saluto di invalidi friulani rimpatriati dall'Africa orientale

Notizie per le famiglie dei prigionieri nel Kenia. Da Bari ci giunge, gratissimo, il vibrante saluto di un gruppo di invalidi friulani, mutilati e feriti di guerra, rimpatriati dall'Africa Orientale Italiana.

### Con la R. Nuova Ospedale e Gradisca, che oggi riparte in Patria

Con la R. Nuova Ospedale e Gradisca, che oggi riparte in Patria, un gruppo di invalidi friulani, mutilati e feriti di guerra, rimpatriati dall'Africa Orientale Italiana.

### Prodotto industria dolciaria

Prodotto industria dolciaria. Caramelle. Qualità (dure, nude, di tipo europeo) 45,00, 40,00, 2 L. 30,00, 1 L. 15,00.

### Conferma del presidente e del vice presidente della Cassa di Risparmio

La « Gazzetta Ufficiale » pubblica: Il conte com. Arbeno d'Albania, presidente della Cassa di Risparmio di Udine, è confermato presidente e vice presidente della Cassa di Risparmio di Udine con sede in Udine, per il quinquennio 1943 XXI - 5 giugno 1943 XXI.

### Si arrampica su un albero e precipita a terra

Il sedicenne Ivo Vito di Lussari, figlio di via L. Zanussi, 57, si arrampicava ieri su un albero allo scopo di dimostrare ad alcuni coetanei la propria abilità. Ad un tratto però cadde la ruota di un rullo al quale si teneva fortemente attaccato, egli precipitò a terra, producendosi una dolorosa lesione alla spalla sinistra. Accongnato all'ospedale civile, il medico di guardia gli riscontrò una lussazione simplice in 15-20 giorni.

### Quattro denunce per furto in danno di un'azienda agricola

In danno di un'azienda agricola. In un'azienda agricola, di proprietà di una signora, si sono verificati quattro furti di prodotti agricoli. Le denunce sono state presentate al Tribunale di Udine.

### Concorso per capo sarto

Concorso per capo sarto. E' stato bandito il concorso per l'assunzione del servizio preparazioni e costruzioni del vestiario dei militari del reggimento.

### Reggimento Genio - Udine

Reggimento Genio - Udine. E' stato bandito il concorso per l'assunzione del servizio preparazioni e costruzioni del vestiario dei militari del reggimento.

### Signora!

Signora! chiedendo al vostro fornitore una busta di FIOCCHI DI CREMA VANIGLIATI « ANSELMI », per preparare economicamente eccellente crema da tavola. Voi avete il diritto di avere una busta originale ANSELMI marca « LEONE » NOMI e MARCHI sono BREVETTATI per tutelare questo importantissimo ma ingiungibile prodotto. I FIOCCHI DI CREMA VANIGLIATI ANSELMI marca « LEONE » sono i primi, i più conosciuti ed apprezzati.

### SARIC - Padova, Via Altinate, 36

### LA RIMAGLIATRICE PERFETTA

LA RIMAGLIATRICE PERFETTA. Compensiamo informatori, probatori, prudenti, ogni Commis. Concessionario esclusivo. B. DI CINTIO UDINE. Via del Carbone 7a. Via T. Deolini 17a. Insempimento, gratuito. Rimagliamo crepe in 5 minuti.

### LA RIGENERATRICE

LA RIGENERATRICE. Tutti possono rigenerare la propria bicicletta; il tricolore, la carrozzella. Rivolgersi alla officina specializzata per la costruzione di cicli, tricolori e carrozzelle; per mutilati, invalidi, via Tricesimo - N. 14.

### SPETTACOLI CINEMATOGRAFICI

SPETTACOLI CINEMATOGRAFICI. PUCCINI - L'AVVENTURA DI ANNABELLA, con Paola Bonoli, Bolognini, Riento, Vialto - Ore 14. ODEON - GHEPPEU con Laura Solari e Andrew Engelmann SAVOIA - INCONTRI DI NOTTE, con Carla del Foggio. IMPERIO - RITA DA CASCIA, con Elena Zareschi e Laura Nuceri - Ore 14. GLI FRAKI E FRAKI, con Ferdinando - Ore 14. CECCHINI - LA FANCIULLA DELL'ALTRA RIVA, novità, con Maria Mercader, Ore 14. BEN - L'ULTIMO BALLO, con A. Nazzari, E. Merlino, R. Clemente - Ore 14 (dalle 21 in poi). BELTRAMI - L'UOMO VENUTO DAL MARE, con Maria Mercader, Massimo Serato, Elio Parvo - Ore 17. SAN GIORGIO - L'UOMO INVISIBILE ATTRAVERSO LA CITTA', una fantomatica vicenda piena di sorprese, Ore 17. FERROVIARIO - MARCO VISCONTI - Ore 14.

### BANCA DEL FRIULI

BANCA DEL FRIULI. Sede e Direzione centrale: UDINE. CAPITALE SOCIALE interamente versato L. 4.000.000. - RISERVE L. 1.725.000. FILIALI: ARTEGNA - AVIANO - BUTA - CARASSA DELLA DELIZIA - CERVIGNANO DEL FRIULI - CORDONC - FAGGANA - GEMONA DEL FRIULI - GORIZIA - GRADISCA D'ISONZO - GRADO - LATISANA - MANIAGO - MOGGIO UDINESE - MONFALCONE - MONTEBELLUNA - MORLEGGIANO - OVARO - PALMANOVA - PALUZZA - PORTOFRANCO - RAVENNE - ROVERETO - S. DANIELE DEL FRIULI - S. GIACOMO DEL ROGAJO - S. VITO AL TAGLIAMENTO - SPILIMBERGO - TREVISO - TREVISO - TORVISCONA - TREVISO - VALVASONE. R.E.C.A.P.I.T.I.: AZZANO - CANOVA DI SACCIS - CLAUZZETTO - FALDI - LIGNANO BAGNI - MEDUNO - POLCENIGO - TALMABISSON - TRAVERO - VENEZIANI. ESATTORIE CONSORZIALI: AVIANO - MEDUNO - MOGGIO UDINESE - PONTERRA - NIMIS - OVARO - PALUZZA - PORDEONNE - S. DANIELE DEL FRIULI - S. GIORGIO DI NOGAJO - S. VITO AL TAGL. - TORVISCONA. Sottoscrivete BUONI DEL TESORO QUINQUENNALI 5% a premi. Si accettano sottoscrizioni rateali, di favore presso la Sede Centrale o, se dipendenti dell'Istituto.



# TEMPOLETTI

## Ripresa dei combattimenti nel Cuban ed in altri settori

Gravissime perdite subite dall'Aviazione rossa durante tentate incursioni su aerodromi germanici nel settore centrale

DAL QUARTIER GENERALE DEL FUHRER. Il Comandante Supremo delle Forze Armate tedesche ha comunicato che sul fronte orientale si sono riaccesi i combattimenti. Oltre all'attività di elementi d'assalto nel settore della testa di ponte del Cuban e in quello del Bija, si sono verificati combattimenti anche nella zona di Orel durante i quali i sovietici, che avevano mosso all'attacco dopo una violenta preparazione di artiglieria, sono stati sanguinosamente respinti.

## Un discorso del Presidente della Finlandia sulla situazione interna del Paese

TAMPERE, 12. Il Presidente del Consiglio finlandese, Linno, ha pronunciato un discorso in occasione della diatriba del partito socialista che il popolo finlandese si è adattato alle condizioni di guerra e che la vita economica della Nazione ha assunto nuovamente il suo ritmo normale. Parlando della produzione, il Presidente ha detto che questa è attualmente in fase ascendente e che quella del legno e del carbone ha di molto superato i risultati ottenuti l'anno scorso. Anche la produzione agricola e industriale hanno dato un ottimo rendimento. Linno ha terminato il suo discorso esaltando la costanza spirituale del popolo finlandese, la sua volontà e la sua operosità.

## Violenta esplosione in un polverificio spagnolo

MADRID, 12. Per cause ignote una violenta esplosione si è verificata nel polverificio di San Esteban, provocando gravi danni allo stabilimento. Quattro operai sono morti e diversi sono rimasti feriti.

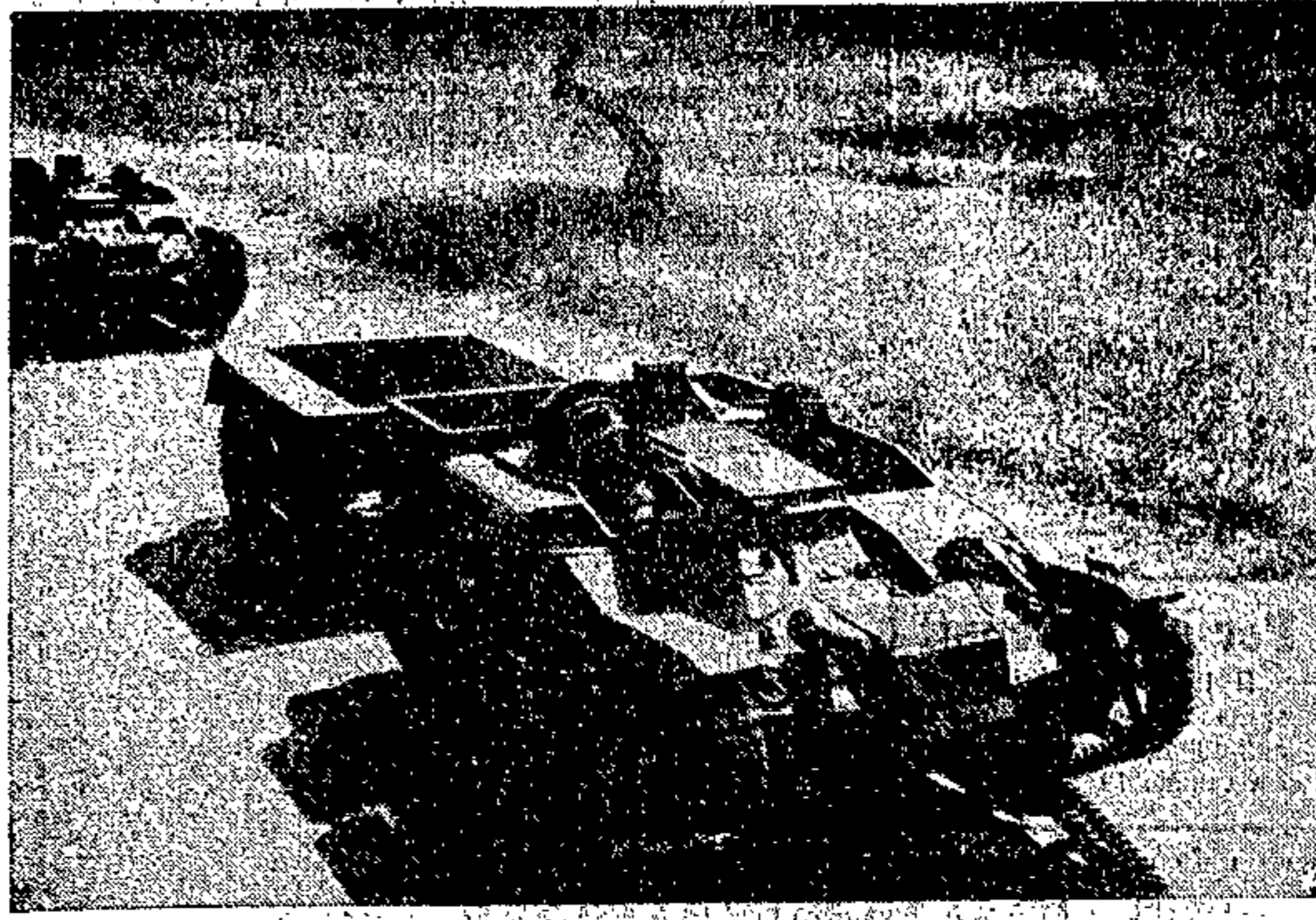

In una nostra isola mediterranea: movimento di mototiratori per il trasporto di munizioni, particolarmente adatti per terreni difficili (R. G. Lopez - Nesi)

## Il "Documentario delle guerre fasciste" con la collaborazione delle Scuole elementari del Regno

ROMA, 12. Il ministro dell'Educazione nazionale ha inviato ai Provveditori agli studi una circolare nella quale si chiede che le scuole elementari dell'attuale momento, premesso che il Ministero sta elaborando un documentario delle guerre fasciste, nel quale sarà esaltato il contributo offerto dalla scuola. L'attuazione di questo documento, premesso che il Ministero sta elaborando un documentario delle guerre fasciste, nel quale sarà esaltato il contributo offerto dalla scuola. L'attuazione di questo documento, premesso che il Ministero sta elaborando un documentario delle guerre fasciste, nel quale sarà esaltato il contributo offerto dalla scuola.

## L'atto di accusa contro Churchill responsabile della guerra aerea

(Continuazione dalla 1ª pagina) Esso comprendeva ora che non risponderebbe notte per notte e ciò con ritmo sempre crescente. L'8 novembre 1940 Hitler ritornava sul problema della guerra aerea e si era di per se stessa una grande idea del signor Churchill quella di incominciare con l'arma aerea. Va saputa che per anni ho proposto al mondo affinché fosse sospesi i bombardamenti e specialmente contro la popolazione civile. Ma l'Inghilterra, forse nel presentimento dei futuri sviluppi degli eventi, ha sempre rifiutato questa proposta: bene, ma il giorno 9 durante questa guerra non ho mai visto un solo aereo che colpisse le popolazioni civili.

## La documentazione della satanica opera di Roosevelt per scatenare la guerra all'Italia e alla Germania

(Continuazione dalla 1ª pagina) Sulla via dei grandi armamenti, già iniziati da Churchill e Roosevelt, si è accesa la guerra dell'Inghilterra e della Francia. Fin dal gennaio 1939 egli ordina che sia ceduto all'Inghilterra il modello di un nuovo tipo di cannone antiaereo creato per l'Esercito americano e tenuto gelosamente segreto. Nel febbraio si apprende dalla stampa che Roosevelt ha autorizzato la Francia a costruire sulla costa americana per un incidente di volo, che egli ha già ceduto alla Francia anche il più moderno tipo di apparecchio americano del tempo. Il "Curtis P 38" sul quale l'autorità militare mantiene il segreto.

## 50 mila e 10 mila lire dei Buoni del Tesoro novennale

ROMA, 12. Presso la Direzione generale del Debito pubblico sono state consegnate ai sottoscrittori per assegnazione dei premi di lire 50 mila, 10 mila e 5 mila, relativi alla scadenza del Buoni del Tesoro novennale di scadenza il 15 febbraio 1950. I Buoni del Tesoro novennale di scadenza il 15 febbraio 1950, appreso indistinto, sono stati assegnati rispettivamente ai Buoni di lire 50 mila, 10 mila e 5 mila, come segue:

## Gli incarichi di Keedy

Nella primavera del 1939 si pone già negli Stati Uniti aperto il problema di una guerra europea e della necessità di intervento degli Stati Uniti a fianco delle democrazie imperiali. Nel marzo il New York Times pubblica una lettera di un altro fiduciario di Roosevelt, l'ex segretario di Stato Stimson, che insorge contro l'isolazionismo e afferma che una disfatta dell'Inghilterra e della Francia sarebbe una minaccia alla libertà dell'America. L'ambasciatore a Mosca conclude: «Un fatto mi sembra certo: la politica del Presidente Roosevelt nel prossimo tempo si indirizzerà a sostenere la resistenza della Francia, della Gran Bretagna e della Russia, e a trattenere le tendenze dell'Inghilterra al compromesso».

## Le persecuzioni contro gli italiani

Seguono la requisizione del proprio territorio, l'arresto dei loro equipaggi, le liste nere contro il commercio italiano esteso anche ai Paesi dell'America latina. Il sequestro dei crediti e dei fondi italiani delle banche, il congelamento delle riserve, il rifiuto di ricevere gli italiani, il rifiuto di ricevere gli italiani, il rifiuto di ricevere gli italiani.

## Il giudeo Baruch

In primo piano negli Stati Uniti. Si apprende che Baruch, che nella scorsa guerra fu Capo dell'Ufficio della produzione industriale, è stato nominato Capo della produzione bellica statunitense a collaborare nell'organizzazione e nella direzione dell'ufficio stesso. Il signor Baruch, che è stato nominato Capo della produzione bellica statunitense a collaborare nell'organizzazione e nella direzione dell'ufficio stesso.

## Proposta italiana per cadute la memoria dei Caduti

ROMA, 12. Alto capo di una delle maggiori organizzazioni nazionalistiche, la proposta di una legge per la memoria dei caduti della guerra, e per la causa nazionale, il quotidiano "Tempi" propone di istituire la Giornata dell'eroe che dovrebbe coincidere con quella dei caduti italiani della guerra, e per la causa nazionale, il quotidiano "Tempi" propone di istituire la Giornata dell'eroe che dovrebbe coincidere con quella dei caduti italiani della guerra.

## Gli inequivocabili indirizzi politici del nuovo Governo argentino

BUENOS AIRES, 12. Il ministro degli Affari Esteri argentino, Juan Peron, ha dichiarato che la stampa nord-americana ha affermato che gli atti del nuovo Governo hanno confermato che la politica estera dell'Argentina sarà di stretta collaborazione con gli Stati Uniti e di stretta collaborazione con gli Stati Uniti e di stretta collaborazione con gli Stati Uniti.

## Dirigenti delle Unioni agricole dell'Italia settentrionale e meridionale convocati dal Presidente con l'edera

ROMA, 12. Il Presidente della Confederazione fascista degli agricoltori, cons. naz. Frattini, facendo seguito ai rapporti tenuti dal ministro per l'Agricoltura, ha convocato in un'aula del ministero i dirigenti delle Unioni agricole dell'Italia settentrionale e meridionale convocati dal Presidente con l'edera.

## PER CONSOLIDARE IL BILANCIO

## Un'addizionale straordinaria sull'imposta dell'entrata in vigore dal 16 giugno

ROMA, 12. Lo scopo di consolidare il bilancio annuale e a meglio garantire le spese ordinarie per le quali la prima legge di bilancio ha autorizzato l'apertura di crediti straordinari, è stata istituita con R.D.L. 5 giugno corrente, pubblicata nella Gazzetta Ufficiale di ieri, una addizionale straordinaria di guerra non imputabile del 10 per cento in aggiunta alla vigente imposta generale sull'entrata. Caratteristica essenziale del nuovo tributo è quella della non reversibilità sull'acquisto o consumo di beni e servizi, ma sulla misura dell'entrata per conto di natura del bene o servizio. La disposizione del nuovo decreto entrano in vigore il 16 giugno 1943-NST.

## FEDERICO VALENTINIS

Direttore responsabile. Tip. Ed. de "Il Popolo del Friuli". **GELATIERI** Ottaviano Squituzzi, Apuntista, via S. Maria, 10. **COMMERCIALI** (Cent. 20 la parola, minimo L. 2) **BICICLETTA** e Bici di nuova invenzione tipo L. 800 n. 1005077 rubata. **SANTA** provetta cercasi per famiglia periferia. **ANNUNCI ECONOMICI** (Cent. 50 la parola, minimo L. 5) **COMMERCIALI** (Cent. 20 la parola, minimo L. 2) **AUTOCARRO** rapido gasogeno portata quintal 40 circa trasportabile per fario commercio o per impiego comune nella propria azienda, sia come materia prima essenziale di lavorazione che come materia prima accoppiata, dabbone inalterabile per ogni provincia, nella quale abbiamo depositi di legname o seglierie, un registro di legname o seglierie, un registro di legname o seglierie.

## 50 mila e 10 mila lire dei Buoni del Tesoro novennale

ROMA, 12. Presso la Direzione generale del Debito pubblico sono state consegnate ai sottoscrittori per assegnazione dei premi di lire 50 mila, 10 mila e 5 mila, relativi alla scadenza del Buoni del Tesoro novennale di scadenza il 15 febbraio 1950. I Buoni del Tesoro novennale di scadenza il 15 febbraio 1950, appreso indistinto, sono stati assegnati rispettivamente ai Buoni di lire 50 mila, 10 mila e 5 mila, come segue:

## ANNUNCI ECONOMICI

(Cent. 20 la parola, minimo L. 2) **BICICLETTA** e Bici di nuova invenzione tipo L. 800 n. 1005077 rubata. **SANTA** provetta cercasi per famiglia periferia. **ANNUNCI ECONOMICI** (Cent. 50 la parola, minimo L. 5) **COMMERCIALI** (Cent. 20 la parola, minimo L. 2) **AUTOCARRO** rapido gasogeno portata quintal 40 circa trasportabile per fario commercio o per impiego comune nella propria azienda, sia come materia prima essenziale di lavorazione che come materia prima accoppiata, dabbone inalterabile per ogni provincia, nella quale abbiamo depositi di legname o seglierie, un registro di legname o seglierie.

## ANNUNCI ECONOMICI

(Cent. 20 la parola, minimo L. 2) **BICICLETTA** e Bici di nuova invenzione tipo L. 800 n. 1005077 rubata. **SANTA** provetta cercasi per famiglia periferia. **ANNUNCI ECONOMICI** (Cent. 50 la parola, minimo L. 5) **COMMERCIALI** (Cent. 20 la parola, minimo L. 2) **AUTOCARRO** rapido gasogeno portata quintal 40 circa trasportabile per fario commercio o per impiego comune nella propria azienda, sia come materia prima essenziale di lavorazione che come materia prima accoppiata, dabbone inalterabile per ogni provincia, nella quale abbiamo depositi di legname o seglierie, un registro di legname o seglierie.

## 50 mila e 10 mila lire dei Buoni del Tesoro novennale

ROMA, 12. Presso la Direzione generale del Debito pubblico sono state consegnate ai sottoscrittori per assegnazione dei premi di lire 50 mila, 10 mila e 5 mila, relativi alla scadenza del Buoni del Tesoro novennale di scadenza il 15 febbraio 1950. I Buoni del Tesoro novennale di scadenza il 15 febbraio 1950, appreso indistinto, sono stati assegnati rispettivamente ai Buoni di lire 50 mila, 10 mila e 5 mila, come segue:

## ANNUNCI ECONOMICI

(Cent. 20 la parola, minimo L. 2) **BICICLETTA** e Bici di nuova invenzione tipo L. 800 n. 1005077 rubata. **SANTA** provetta cercasi per famiglia periferia. **ANNUNCI ECONOMICI** (Cent. 50 la parola, minimo L. 5) **COMMERCIALI** (Cent. 20 la parola, minimo L. 2) **AUTOCARRO** rapido gasogeno portata quintal 40 circa trasportabile per fario commercio o per impiego comune nella propria azienda, sia come materia prima essenziale di lavorazione che come materia prima accoppiata, dabbone inalterabile per ogni provincia, nella quale abbiamo depositi di legname o seglierie, un registro di legname o seglierie.

## 50 mila e 10 mila lire dei Buoni del Tesoro novennale

ROMA, 12. Presso la Direzione generale del Debito pubblico sono state consegnate ai sottoscrittori per assegnazione dei premi di lire 50 mila, 10 mila e 5 mila, relativi alla scadenza del Buoni del Tesoro novennale di scadenza il 15 febbraio 1950. I Buoni del Tesoro novennale di scadenza il 15 febbraio 1950, appreso indistinto, sono stati assegnati rispettivamente ai Buoni di lire 50 mila, 10 mila e 5 mila, come segue:

## ANNUNCI ECONOMICI

(Cent. 20 la parola, minimo L. 2) **BICICLETTA** e Bici di nuova invenzione tipo L. 800 n. 1005077 rubata. **SANTA** provetta cercasi per famiglia periferia. **ANNUNCI ECONOMICI** (Cent. 50 la parola, minimo L. 5) **COMMERCIALI** (Cent. 20 la parola, minimo L. 2) **AUTOCARRO** rapido gasogeno portata quintal 40 circa trasportabile per fario commercio o per impiego comune nella propria azienda, sia come materia prima essenziale di lavorazione che come materia prima accoppiata, dabbone inalterabile per ogni provincia, nella quale abbiamo depositi di legname o seglierie, un registro di legname o seglierie.

## 50 mila e 10 mila lire dei Buoni del Tesoro novennale

ROMA, 12. Presso la Direzione generale del Debito pubblico sono state consegnate ai sottoscrittori per assegnazione dei premi di lire 50 mila, 10 mila e 5 mila, relativi alla scadenza del Buoni del Tesoro novennale di scadenza il 15 febbraio 1950. I Buoni del Tesoro novennale di scadenza il 15 febbraio 1950, appreso indistinto, sono stati assegnati rispettivamente ai Buoni di lire 50 mila, 10 mila e 5 mila, come segue:

## ANNUNCI ECONOMICI

(Cent. 20 la parola, minimo L. 2) **BICICLETTA** e Bici di nuova invenzione tipo L. 800 n. 1005077 rubata. **SANTA** provetta cercasi per famiglia periferia. **ANNUNCI ECONOMICI** (Cent. 50 la parola, minimo L. 5) **COMMERCIALI** (Cent. 20 la parola, minimo L. 2) **AUTOCARRO** rapido gasogeno portata quintal 40 circa trasportabile per fario commercio o per impiego comune nella propria azienda, sia come materia prima essenziale di lavorazione che come materia prima accoppiata, dabbone inalterabile per ogni provincia, nella quale abbiamo depositi di legname o seglierie, un registro di legname o seglierie.

## 50 mila e 10 mila lire dei Buoni del Tesoro novennale

ROMA, 12. Presso la Direzione generale del Debito pubblico sono state consegnate ai sottoscrittori per assegnazione dei premi di lire 50 mila, 10 mila e 5 mila, relativi alla scadenza del Buoni del Tesoro novennale di scadenza il 15 febbraio 1950. I Buoni del Tesoro novennale di scadenza il 15 febbraio 1950, appreso indistinto, sono stati assegnati rispettivamente ai Buoni di lire 50 mila, 10 mila e 5 mila, come segue:

## ANNUNCI ECONOMICI

(Cent. 20 la parola, minimo L. 2) **BICICLETTA** e Bici di nuova invenzione tipo L. 800 n. 1005077 rubata. **SANTA** provetta cercasi per famiglia periferia. **ANNUNCI ECONOMICI** (Cent. 50 la parola, minimo L. 5) **COMMERCIALI** (Cent. 20 la parola, minimo L. 2) **AUTOCARRO** rapido gasogeno portata quintal 40 circa trasportabile per fario commercio o per impiego comune nella propria azienda, sia come materia prima essenziale di lavorazione che come materia prima accoppiata, dabbone inalterabile per ogni provincia, nella quale abbiamo depositi di legname o seglierie, un registro di legname o seglierie.

## 50 mila e 10 mila lire dei Buoni del Tesoro novennale

ROMA, 12. Presso la Direzione generale del Debito pubblico sono state consegnate ai sottoscrittori per assegnazione dei premi di lire 50 mila, 10 mila e 5 mila, relativi alla scadenza del Buoni del Tesoro novennale di scadenza il 15 febbraio 1950. I Buoni del Tesoro novennale di scadenza il 15 febbraio 1950, appreso indistinto, sono stati assegnati rispettivamente ai Buoni di lire 50 mila, 10 mila e 5 mila, come segue:

## ANNUNCI ECONOMICI

(Cent. 20 la parola, minimo L. 2) **BICICLETTA** e Bici di nuova invenzione tipo L. 800 n. 1005077 rubata. **SANTA** provetta cercasi per famiglia periferia. **ANNUNCI ECONOMICI** (Cent. 50 la parola, minimo L. 5) **COMMERCIALI** (Cent. 20 la parola, minimo L. 2) **AUTOCARRO** rapido gasogeno portata quintal 40 circa trasportabile per fario commercio o per impiego comune nella propria azienda, sia come materia prima essenziale di lavorazione che come materia prima accoppiata, dabbone inalterabile per ogni provincia, nella quale abbiamo depositi di legname o seglierie, un registro di legname o seglierie.