

IL COMMERCIO FRIULANO

Periodico quindicinale per la provincia del Friuli

COMMERCIO - INDUSTRIA - AGRICOLTURA - ECONOMIA - FINANZA

Abbonamento annuo Lire 10.00
semestrale 6.00
Comunicati per protesti cambiari, la linea o spazio di linea corpo 6 L. 4.00; minimo L. 15.00.

DIREZIONE ED AMMINISTRAZIONE
UDINE - Via della Posta N. 42 - UDINE
Fondatore: EMILIO KLAMPFERER

Per pubblicità ed inserzioni rivolgersi esclusivamente all'Ufficio Pubblicità del signor
EMILIO KLAMPFERER
UDINE - Via della Posta N. 42 - UDINE

Importanti notizie per chi deve emigrare negli Stati Uniti d'America

Una circolare del Commissariato - Sollecitazioni inutili - Esame e selezione delle domande di partenza - Severe disposizioni Ministeriali.

Siamo in grado di pubblicare la circolare diramata dal Commissariato generale dell'emigr. alle autorità delle provincie e dei comuni ed agli Istituti di assistenza agli emigranti, nei riguardi dell'imbarco per gli Stati Uniti d'America. Nell'interesse degli emigranti pubblichiamo integralmente la circolare.

Il Commissariato generale dell'Emigrazione è preso di mira da sollecitazioni che pervengono da ogni parte per conoscere l'esito delle domande presentate per ottenere l'espatrio agli Stati Uniti d'America; per raccomandare la posizione di persone e di determinate famiglie; per segnalare gli interessi o le esigenze di tale o di tal'altra persona; la situazione di un comune, di un gruppo di operai, di una compagnia di disoccupati ecc. Vi è anche chi pretende che si renda pubblica la lista completa dei 42075 passeggeri che potranno essere imbarcati. E' bene si sappia a questo proposito, che chiunque può avervi interesse che le istruzioni dettate da S. E. il Presidente dei Ministri, tendano al fine di distribuire, con la più vigorosa giustizia il contingente che la legge ristrettiva americana ci accorda di trasportare, durante l'anno, agli Stati Uniti. Questo fine di giustizia, che a qualunque costo si desidera raggiungere, non potrebbe ottenersi, ove si dovesse tener conto dei singoli casi, delle speciali situazioni, delle segnalazioni particolari e delle raccomandazioni. I criteri prestabiliti per la selezione delle domande devono essere inderogabilmente costanti ed obbiettivi, perchè devono ispirare completa ed assoluta fiducia a tutti i candidati alla partenza. Questi hanno il dovere di rassegnarsi contro gli eventi se non possono essere prescelti, ma avrebbero il diritto di protestare contro le ingiustizie, le preferenze e il favoritismo, se ci fossero.

Nell'esame di ogni domanda entrano in gioco, insieme col criterio base della priorità nella iscrizione, la posizione del richiedente in rapporto alla legge d'immigrazione americana lo stato della persona o della famiglia, il mestiere di ognuno, il sesso e l'età, l'idoneità a lavoro produttivo e redditizio, l'appoggio sicuro e positivo che ciascuno può trovare all'estero. D'altra parte, ai fini di servire il ragionevole principio della giustizia distributiva, ogni Ispettore, per la propria circoscrizione, provvede a ripartire i posti disponibili su ogni piroscafo fra le provincie di sua giurisdizione e, nei limiti del possibile, fra i comuni che le compongono, allo scopo di far conoscere nella quota massima stabilita per ogni provincia, le maggiori e le minori circoscrizioni, a seconda dell'entità della popolazione ed il numero degli aspiranti all'emigrazione.

Da ciò risulta evidente come non sia in alcun modo possibile prevedere, neppure con approssimazione, quale sorte sia riservata a chiunque sia iscritto ai turni d'imbarco; se cioè possa o meno, venir chiamato alla partenza prima della chiusura della quota e tanto meno nell'un mese o nell'altro, sull'uno o sull'altro piroscafo. La posizione di ognuno è connessa alla sorte degli altri ed è dipendente da un insieme di fattori che possono, naturalmente, accelerare o

ritardare le previsioni degli interessati. Queste ultime sono basate su impressioni soggettive - e perciò sovente errate - e per lo più poggiano sul semplice criterio della data della domanda, senza alcun riguardo degli altri elementi di valutazione ai quali, in parte, si è più sopra fatto cenno.

E' pertanto necessario che tutti i candidati all'imbarco rimangano disciplinati ad attendere alle loro occupazioni, nella consapevole fiducia che il Commissariato e gli Uffici dipendenti, all'infuori di ogni sollecitazione, delle quali non si può tenere alcun conto, provvedono a salvaguardare con equità gli interessi dei singoli, che sono poi gli interessi della collettività.

Di fronte alla massa enorme dei richiedenti, solo una piccola minoranza potrà essere soddisfatta perchè limitato è il contingente assegnato all'Italia dalla legge re-

strittiva americana: è necessario perciò che ognuno dei candidati faccia assegnamento sulla impossibilità di partire, anzichè sulla eventualità favorevole.

Le sollecitazioni e le raccomandazioni non hanno verun peso nell'esame delle singole domande; e perciò alle affannose sollecitazioni degli interessati, per lettera, per espresso o per telegramma, attraverso qualsiasi mezzo e mediante qualsiasi persona, tanto se rivolte a questo Commissariato, come se sono spedite agli ispettori nei porti d'imbarco, non si può, e non si deve dare alcuna risposta.

Le persone ammesse a partire ne riceveranno avviso dall'Ispettore del porto circa un mese prima della partenza del piroscafo sul quale saranno destinate.

Il Commissario Generale
De Marchi

Andamento generale dei mercati.

Sui mercati dei Cereali in Italia si va accentuando una ripresa nelle compere di grano; i venditori però resistono alle domande, cosicchè una ripercussione in senso rialzista si è avuta sui prezzi. Gli altri cereali immutati, se si eccettui un qualche vantaggio ottenuto nelle quotazioni dell'avena e un lieve ribasso nella segala. Il riso ed il risone, in dipendenza del cataclisma giapponese, in deciso rialzo.

Il mercato americano sostenuto specialmente per il fatto che notevole danno per esuberanza di piogge subirono i frumenti tardivi. Tuttavia invariato è l'andamento tranquillo del commercio, soltanto scosso dagli acquisti inglesi. In Europa si segnalano prezzi invariati per la Francia, e così per altri paesi che - come la Romania - pur non avendo eccessiva sovrabbondanza di produzione, tuttavia possono stanziare quantitativi per l'esportazione. La Russia in dipendenza dello scorso raccolto, ha vietata l'esportazione.

BESTIAME: ripresa l'attività sui mercati, tutti intonati verso un deciso sostegno che in un futuro molto prossimo si tradurrà in sensibili rialzi, praticati dalla scarsa disponibilità di capi da macello e dal maggior consumo carneo attuale; a meno che non intervengano importazioni di bovini dall'estero.

Così dicasi dei vitelli. Animati i suini e invariati, nè per ora si possono certo pronosticare aumenti di prezzi, dato il forte incremento degli allevamenti, di cui si ha sicura notizia.

Per quanto riguarda i Foraggi affari scarsi e prezzi fermissimi nei fieni, dato il riserbo dei produttori ammaestrati dall'esempio delle precedenti campagne. Le paglie immutate.

VINI: Le piogge cadute non furon bastevoli a migliorare la raccolta. La siccità ha prodotto danni che falcidiano le previsioni formulate sul raccolto, che sarà buono ma non eccezionale in quantità. Mosti ed uva ancora generalmente inquotati. Il commercio dei vecchi sulle solite basi.

Sulla situazione vinicola, l'inchiesta compiuta dal Dottor U. Rossi-Ferrini in Italia ai primi di Settembre, dà maggiori dettagli.

Lo stato vegetativo della vite, leggermente depresso dalla persistente siccità decorsa, specie in collina, negli ultimi di Agosto e nei primi del corrente mese, è stato in vario modo beneficato dalle piogge, ma non ovunque, per cui la vegetazione della vite presentasi ora quasi generalmente ottima,

sana, e con qualche ritardo nella maturazione ed ovunque è immune da malattie.

La ricchezza zuccherina delle uve si presume normale, ma potrà migliorare o peggiorare a seconda dell'andamento della maturazione in questo scorcio di tempo che ci separa dalla vendemmia.

L'entità del prodotto si presenta complessivamente con circa il 30 per cento in più di quella dell'anno scorso e cioè equivalente ad ettolitri 46.740.000 di vino (compresa la produzione delle Venezie Tridentina e Giulia, ascendente intorno ad ettolitri 1.300.000) essendo data la maggiore produzione (ponendo a conto quella del 1922).

Dal Lazio 175 - Campania 160 - Toscana, Puglia ed Umbria 140 - Emilia ed Abruzzi 130 - Piemonte 129 - Marche e Calabria 125 - Sicilia 122 - Basilicata e Sardegna 120 - Lombardia e Venezia Giulia 117 e 115 - mentre la Liguria ed il Veneto avrebbero un raccolto eguale a quello dell'anno decorso, ossia 100, e la Venezia Tridentina un po' inferiore e cioè 95.

L'entità delle rimanenze, avuto riguardo delle qualità migliori per colore, alcool, corpo e gusto, è generalmente scarsa o quasi nulla. Invece è discreta per la qualità specialmente di vino corrente, che trovasi anche in qualche zona della Lombardia e del Veneto (Padovano e Vicentino) della Venezia Tridentina, nell'Emilia e nella Toscana (Senese ed Aretino) nelle Marche e nelle Puglie (specie bianche e scendenti) e della Sicilia (Messina e Trapani).

Complessivamente le rimanenze sono oggi inferiori a quelle normali e dato il leggero ritardo dell'epoca di vendemmia esse verranno ancora notevolmente assottigliate prima che il nuovo raccolto sia pronto. L'andamento del mercato vinicolo è persistentemente orientato alla calma ed all'incertezza, con rarissimi accenni al risveglio. I prezzi, in generale, mantengono sostenuti per le qualità di merito e per quelle discrete e sane che si fanno sempre più rare, mentre tendono al ribasso per le qualità povere di alcool, di poco colore e soventi difettose.

Le previsioni sono in genere per notevoli bassi prezzi delle uve correnti e per un sensibile ribasso dei vini vecchi scadenti all'epoca della immissione sul mercato del nuovo prodotto vinicolo.

LEGNAME: Negli ultimi giorni si va notando una discreta ripresa, specie per legname destinato alle costruzioni, per il quale i consu-

matori si decidono a concedere qualche aumento sui prezzi.

La richiesta è discretamente viva ed i prezzi mantengono la tendenza al rialzo.

L'importazione dall'Austria è in aumento; dalla Jugoslavia invece limitata per quanto riguarda l'Alta Italia, ma importante ed a buoni prezzi nel Meridionale.

Le tariffe ferroviarie modificate

Recentemente il Consiglio dei Ministri ha deciso alcuni notevoli provvedimenti per il trasporto di viaggiatori e delle merci.

Con gli aumenti si ristabiliscono i rapporti che tra la prima e la seconda esistevano nell'ante guerra e si riavvicinano quelli tra la terza e le altre. L'aumento effettivo che ne risulterà per i biglietti ordinari, rispetto ai prezzi attuali, viene ad essere del 6.66 per cento per la seconda e di circa il 15 per cento per la terza.

Per corrispondere alle vive richieste del pubblico vengono ripristinati i biglietti di andata e ritorno colla riduzione del 15 per cento tra stazioni distanti non oltre i 100 chilometri.

Vengono pure istituiti dei biglietti di andata e ritorno, senza alcun limite di percorrenza, per i viaggi dai capoluoghi delle provincie al capoluogo delle rispettive regioni, tenuto specialmente conto del nuovo ordinamento giudiziario e scolastico.

Si istituiscono anche nuove serie di abbonamento, speciale entro zone limitate, con carattere regionale.

Riguardo al trasporto delle merci, col provvedimento approvato, mentre si mantengono riservate alle Ferrovie le operazioni di carico e scarico delle spedizioni in piccole partite, si stabilisce in conformità a quanto si pratica presso quasi tutte le ferrovie estere, che le dette operazioni per le spedizioni a carro siano devolute in ogni caso al mittente e al destinatario, con abbandono, da parte delle ferrovie, della relativa quota di diritto fisso prevista dalle tariffe della piccola velocità.

Riguardo alla tassazione delle spedizioni di merci diverse viene abolita, perchè superflua, la tariffa N. 32 che tratta appunto del «groupage», mentre la tariffa N. 10 della grande velocità, pure riguardante il «groupage», viene fusa con la tariffa N. 14 G. V. e resa applicabile, senza limitazione di sorta, alle merci in partita di almeno 50 tonnellate, mentre sinora mancava una tariffa per merci in genere spedite a carro a grande velocità.

Con ciò si ripara ad un'altra deficienza delle nuove tariffe e si dà un altro vantaggio al commercio.

I veicoli di diverse specie che sieno caricati nello stesso carro, saranno agevolati mediante una riduzione di un quinto se la spedizione è composta di 2 veicoli e di un quarto se la spedizione è composta di 3 e più veicoli.

Facilitazioni analoghe sono state accordate agli automobili per il caso in cui ne vengano caricati due o più in uno stesso carro accogliendosi in tal modo un voto insistentemente espresso dagli interessati. E' stato invece determinato un aumento rilevantisimo delle spedizioni di pacchi ferroviari anche perchè gli speditori trovano molte volte un sensibile vantaggio a suddividere le loro partite di merci in tante spedizioni di un sol collo ciascuno in

base alla tariffa N. 6 G. V., anzichè effettuare una spedizione unica in base alle altre tariffe della G. V. e persino della P. V., ciò che in passato ha determinato frequenti ingombri specie in talune stazioni, con danno oltrechè della ferrovia anche del commercio.

Ad evitare siffatti inconvenienti tende la nuova tariffa N. 6, la quale è divisa in tre zone di percorrenza, fino a 100 km. a scopo di concorrenza ai trasporti a mezzo di corrieri e di autocarri, da 101 a 400 e oltre 400 km. e distingue le merci ammesse in tre serie. La prima, con prezzi più favorevoli, comprende le derrate alimentari, i prodotti di orticoltura e i recipienti vuoti e intende di agevolare il traffico delle piccole spedizioni di derrate alimentari, su cui si basa l'approvvigionamento di tante famiglie, nonchè il commercio dei fiori; la seconda riguarda merce in genere con prezzi più elevati e la terza infine contempla gli agrumi dalle stazioni del Mezzogiorno.

E' da rilevare che l'inasprimento dei prezzi di questa tariffa trova un correttivo nella abolizione dell'attuale clausola riguardante l'obbligatorietà della consegna a domicilio, a mezzo delle Agenzie, di tutte le spedizioni eseguite in base alla tariffa medesima.

Ora in avanti invece è ammessa la consegna in stazione dei pacchi ferroviari semprechè il ritiro avvenga entro un termine stabilito.

In sostituzione dell'attuale tariffa di transito non viene istituita altra su basi completamente diverse allo scopo non solo di conservare alle ferrovie italiane il traffico delle merci da e per l'estero, ma di accaparrarle sempre più in concorrenza con i porti e le ferrovie degli altri Stati.

Dopo l'abolizione della tassa di successione.

La Gazzetta Ufficiale del 18 corr. ha pubblicato il decreto-legge 10 settembre 1923 n. 1914 il quale, in diretta conseguenza dell'imposta di successione nel nucleo familiare, provvede allo sbocco dei depositi, titoli, crediti, valori e cassette di sicurezza e di custodia, togliendo i vincoli già imposti dalle leggi di registro.

Il ministro De Stefani ha impartito dettagliate istruzioni per la facile ed esatta esecuzione dello importante provvedimento.

Ogni vincolo è stato eliminato per l'azione in giudizio o davanti all'autorità amministrativa, in relazione ai vari cespiti, crediti, conti correnti, titoli e valori ricadenti nelle successive aperture a datare dal 9 luglio 1923, salva la dimostrazione del grado di parentela e della devoluzione ereditaria, mediante presentazione di semplice atto di notorietà redatto davanti al pretore.

Quanto alle cassette di sicurezza ed ai depositi in custodia, si sono tolte le restrizioni che attualmente esistono per l'apertura di cassette e per la libera disponibilità di depositi in custodia intestati a più concessionari, quando questi siano legati tra di loro da rapporti di parentela esentati da imposta di successione.

D'ora innanzi la locazione di cassette di sicurezza a più concessionari dovrà essere preceduta dall'accertamento dei rispettivi rapporti di parentela.

Per le cassette intestate ad una sola persona, gli eredi del nucleo familiare devono presentare soltanto l'atto di notorietà.

Nel Giappone

Ora che l'attenzione di tutto il mondo purtroppo è rivolta verso il Giappone, ogni argomento che l'interessa è di attualità. Noi ne esamineremo brevemente la situazione economica.

Il Giappone ha attraversato una crisi provocata dalle eccessive speculazioni compiute nei primi anni del dopo guerra. Da circa un anno la crisi era stata superata, e la situazione economica del paese migliorava di mese in mese: Si constatava un visibile rinascimento in tutti i rami dell'attività giapponese. Nel dicembre 1922 la circolazione fiduciaria oltrepassava ancora 1,6 miliardi di yen, e alla fine di giugno 1923 essa era scesa a 1,09 miliardi di yen: Così la copertura aurea delle banconote era del 97 per cento. Il testo ufficiale di sconto era sempre elevato, cioè dell'8,3 per cento e perciò numerose imprese dovevano ricorrere all'estero per ottenere il credito loro occorrente. Per esempio la Società elettrica di Tokio, e la Banca von Chosen avevano emesso a Londra dei prestiti di cinque milioni di sterline caduna. Operazioni di prestito importanti furono pure concluse sulla piazza di Nuova York. La situazione del mercato monetario migliorò dacché il Governo rinunciò alle emissioni di Buoni del Tesoro, che nel 1922 avevano raggiunto un mezzo miliardo di yen. Negli ultimi mesi si constatò una diminuzione del costo di produzione nell'industria giapponese, ciò che avrà certamente una influenza favorevole sulla bilancia.

Considerando l'emigrazione italiana in Giappone, secondo il censimento della popolazione italiana all'estero eseguita dal Commissariato Generale dell'emigrazione, gli italiani residenti nel Giappone ammontano a 42 individui dei quali 30 maschi e 12 femmine. Sono quasi tutti dediti ai commerci della seta, del corallo, ed attendono alla esportazione, in Europa, di prodotti giapponesi.

Non esistono in Giappone istituzioni od associazioni prettamente italiane nè vi si pubblica alcun periodico nella nostra lingua.

Nella Provincia

S. DANIELE

La chiusura della mostra
24. L. mostre agricole si sono chiuse ieri con la distribuzione dei premi. L'esposizione ebbe un felice esito, non tanto per la quantità che per la qualità dei prodotti. Si notano soprattutto miglioramenti nei prodotti caseari, nell'apicoltura e nella coltura del tabacco. Superba, come di consueto, la Mostra degli artefici agricoli dell'associazione agraria friulana.

PORDENONE

Il Mercato - concorso Tori bigi
Come annunciammo nello scorso numero, sabato 6 Ottobre si svolgerà il Mercato - Concorso di tori e di torrelli della razza bigia locale. Parecchi allevatori della zona hanno prenotato animali maschi allevati e preparati per il servizio delle pubbliche stazioni di monta. Le presentazioni dei soggetti si annunciano già numerose e si prevede una lusinghiera riuscita di questa interessante rassegna taurina.

Gli allevatori che presentano i soggetti migliori concorrono ai premi speciali fissati dalla commissione Zootecnica Friulana; gli acquirenti, cioè i tenutari delle pubbliche stazioni di monta bovina hanno comodità di scegliere e di procurarsi al Mercato i tori a loro occorrenti. Il Mercato-Concorso verrà tenuto annualmente appunto allo scopo di favorire produttori ed acquirenti.

La Cattedra di Agricoltura di Pordenone riceve iscrizioni e prenotazioni, e fornisce tutte le istruzioni a coloro che ne richiedono.

MANZANO

Il Circolo Agricolo
Si è finalmente ricostituito su solide basi il circolo agricolo, aderente alla Federazione delle Cooperative Agricole Friulane.

Furono assegnate le cariche sociali ed approvato lo statuto.

Cronache di Udine

Scuola per agenti di Commercio.

Dal 20 al 30 Settembre sono aperte le iscrizioni alla Scuola di Contabilità per Agenti di Commercio, per l'anno scolastico 1921-1924. Le domande di ammissione, da compilarsi dai richiedenti, dovranno essere estese su appositi moduli a disposizione degli interessati presso il bidello del R. Istituto Tecnico.

Le domande di ammissione dovranno essere corredate dai documenti seguenti:

A) dal certificato di nascita in carta libera, da cui risulti che il richiedente abbia raggiunto il 14° anno di età.

B) dai certificati scolastici, pure in carta libera, dimostranti l'idoneità a frequentare con profitto le lezioni nel corso al quale richiede l'ammissione. - (1° CORSO: Ammissione col certificato di promozione dalla 5.a classe elementare o dal primo anno delle scuole secondarie. - 2° CORSO: Ammissione con la licenza dalla 6.a elementare o col certificato di promozione dal secondo anno delle scuole secondarie. - 3° CORSO: Ammissione con la licenza tecnica o ginnasiale. - Al 4° CORSO sono ammessi soltanto i promossi dal 3° Corso di questa scuola).

Gli allievi che hanno frequentato la scuola nel decorso anno scolastico, sono tenuti a fare regolare domanda di ammissione.

Le prove di esame di riparazione per gli allievi non promossi nel decorso anno scolastico si inizieranno Lunedì 8 Ottobre alle ore 20.

Le lezioni regolari avranno inizio Lunedì 15 ottobre ore 20.30.

La costituzione di una Società per lo sviluppo del servizio tramviario.

L'Associazione Commercianti ed esercenti ha diretto ai soci la seguente circolare, ricordando che la società stessa a suo tempo nominò un'apposita Commissione di studio che fornì col suo lavoro tutti gli elementi necessari per giudicare sull'opportunità di costituire una Società anonima assuntrice dell'attuale servizio tramviario e con programma di miglioramento e di sviluppo.

E la nuova Società "Tramvie del Friuli", (Capitale L. 2.500.000) si può considerare ormai un fatto compiuto.

Presso tutte le Banche ed anche presso la nostra Associazione è aperta la sottoscrizione alle azioni di L. 500 ciascuna. L'Associazione lancia ora un appello a tutti i propri soci ed a tutti i cittadini perchè concorrano alla riuscita di questa impresa tanto necessaria per i bisogni del nostro capoluogo.

La sottoscrizione durerà tutto il mese corrente; ed ogni buon cittadino deve concorrervi.

Il Prefetto in Francia

Per incarico di S. E. l'on. Musolini il Prefetto avv. Piero Pisenti ritornerà in Francia nella seconda metà di ottobre.

Il nuovo viaggio del Prefetto ha lo stesso motivo di quello recente: trattare gli interessi dei nostri emigranti.

Vediamo con piacere che i connazionali siano protetti e guidati all'estero e l'illuminata mente del nostro Prefetto è ottima garanzia per gli emigranti.

Il Prefetto si incontrerà a Parigi con S. E. De Michelis Commissario Generale dell'Emigrazione.

Convegno degli espositori alla Mostra di Monza.

Per il 30 corrente sono invitati a Monza tutti gli espositori della Mostra d'Arti Decorative che concorsero quest'anno: ciò per discutere circa la preparazione alla Mostra del 1925 che coinciderà con quella di Parigi, che è stata protratta al 1925 pure.

Occorre quindi affiatarsi gli Espositori Italiani e provocare fra loro uno scambio d'idee e di propositi onde si possa procedere ad una adeguata preparazione per il nostro intervento all'Esposizione di Parigi ed a quella di Monza contemporaneamente. È necessario che anche siano presenti alla importante riunione.

NOTIZIARIO COMMERCIALE.

Decreti - Norme - Disposizioni

Certificato d'origine per merci in Jugoslavia.

Richiamiamo l'attenzione degli interessati sulla circostanza che, a sensi d'una nuova disposizione, le agenzie doganali jugoslave rifiuteranno i certificati d'origine emessi dopo che la merce sia già entrata in territorio jugoslavo.

I certificati possono datare di qualche giorno più tardi di quello dell'avvenuto inoltrato della merce, ma non differire di troppo.

Sta quindi nell'interesse delle ditte spediatrici di procurarsi a tempo debito i certificati d'origine, onde evitare inconvenienti e spese di magazzinaggio rilevantissime.

Dazi ridotti per la Cecoslovacchia

In base alla Convenzione commerciale conclusa a Parigi il 17 agosto 1923 ed entrata in vigore il 1. settembre corr. il Governo Ceco-Slovacco ha concesso varie riduzioni dei dazi doganali di entrata attualmente esistenti per le merci di origine o di provenienza dalla Francia e particolarmente su generi alimentari, su filati e tessuti, su articoli di gomma e cuoio, pellicerie confezionate, articoli di ferro, automobili, apparecchi di misurazione ecc.

Tali riduzioni, in base all'art. 8 del trattato di commercio Italo-Ceco-Slovacco del 23 marzo 1921, vengono estese di pieno diritto alle merci originarie o provenienti dall'Italia. Per il rilascio dei certificati di purezza gli interessati potranno rivolgersi alla Stazione Sperimentale chimica agraria di Udine.

La tassa generale di bollo sugli scambi nel territorio dalmata e a Zara.

In seguito ai passi intrapresi dalla Camera di Commercio e Industria di Zara, il Ministero delle Finanze - direzione generale del demanio e delle tasse, ha riconosciuto col decreto 28 agosto 1923, N. 65228, Div. I. la pratica impossibilità dell'applicazione, nei riguardi del territorio dalmato annesso - situato in virtù del R. D. L. 13 marzo 1921, fuori del territorio doganale italiano - della tassa generale di bollo sugli scambi commerciali, istituita col R. D. 18 marzo 1923, n. 550, ed ha ordinato che a tale effetto abbiano ad osservarsi le norme ed i criteri seguenti:

1) Le spedizioni di materie, merci ed altro, fatte da commercianti e industriali residenti nel territorio del Regno a commercianti e industriali residenti nel territorio dalmato annesso, costituiscono esportazione per l'estero.

Le relative fatture sono quindi soggette alla tassa di bollo col massimo di centesimi cinquanta.

2) Le spedizioni di materie, merci ed altro, fatte da commercianti e industriali residenti nel territorio dalmato annesso per l'estero (Jugoslavia, Cecoslovacchia ecc.), sono da considerarsi del pari esportazione.

Le relative fatture sono quindi soggette alla tassa di bollo col massimo di centesimi cinquanta.

Solamente nella TAVERNA FRASCATI al Palazzo Eden di Udine si trova il vero puro vino di FRASCATI

Merci italiane dirette a Cipro con marche inglesi

Il ministero per l'economia nazionale è informato che le autorità di Cipro sono state indotte ad operare il sequestro di merci italiane colà importate con marche e timbri inglesi. Poiché non è la prima volta che tale spiacevole incidente si manifesta e, d'altra parte, vigendo nell'isola di Cipro una legge la quale ordina il sequestro di qualsiasi merce non inglese avente timbri o marche inglesi, il Ministro richiama l'attenzione degli esportatori su tali tassative disposizioni, facendo loro rilevare che, oltre il danno cui vanno incontro, ciò porta un diseredito sul buon nome dei commercianti e industriali italiani.

Locazioni fondi rustici

ROMA 24. - Recentemente il Consiglio dei Ministri ha approvato un decreto con cui vengono fissate le norme per la determinazione dei canoni delle locazioni di fondi rustici.

Il decreto stabilisce che per gli anni agrari 1923-24 e 1924-25 i locatori di fondi rustici avranno diritto allo stesso canone concordato con i rispettivi affittuari e stabilito dall'autorità giudiziaria per il 1922 1923 salvo che non credano di valere delle disposizioni fissate all'articolo 2 del decreto.

L'articolo 2 stabilisce che nei contratti di locazione di fondi rustici, verbali o scritti, od anche di semplice affitto per pascolo con corrisposta di canone fisso in denaro conclusosi anteriormente al 30 giugno 1922 i locatori per le annate agrarie 1923-24 e 1924-25 o per la sola annata 1923-24 se ad essa si limiti la durata del contratto potranno esigere dai rispettivi affittuari un canone pari al canone originario aumentato dei due quinti della differenza fra il canone che ora in regime di libera contrattazione a parità delle altre cause contrattuali potrebbe ottenersi per il fondo di cui si tratta e il detto canone originario, salvo il disposto dell'articolo 15 della legge 7 aprile 1921, n. 407.

Ove trattisi di canone parte in genere e parte in denaro l'aumento avverrà sulla parte in denaro.

Le eventuali controversie saranno sottoposte al giudizio di due periti nominati dalle parti, secondo una procedura fissata dal decreto stesso.

Per tutte le controversie in materia di contratti agrari viene riconfermata la competenza dell'autorità giudiziaria ordinaria.

Movimento delle società per azioni

Nel mese di agosto si costituiscono 171 nuove società con un capitale di 319.255.700 lire e 93 società aumentarono il loro capitale per un valore di 221.027.860 lire. Inoltre vi furono due revocazioni di liquidazioni per 540.000. Nel totale gli investimenti delle società furono accresciuti per 540.823.560 lire.

Per contro 34 società diminuirono i capitali per 38.658.000 lire e 30 società si disciolsero per 104.440.360 lire, così che i disinvestimenti netti durante il mese di agosto ammontarono a 397.725.200 lire.

La cifra degli investimenti netti è la più alta che si sia registrata lungo tutto il 1922 e il 1923 (ad eccezione di quella ottenuta per il mese di giugno, superiore di cento milioni alla cifra di questo agosto).

Nei primi otto mesi di quest'anno si è già superato un miliardo e mezzo di nuovi investimenti netti mentre durante l'intero 1922 tali investimenti si erano aggirati intorno al miliardo.

« Si cercano in tutta Italia e Colonie, persone adatte per vendita tessuti ed abiti confezionati. Campionario stoffe di primo ordine nessuna responsabilità, guadagno, sicuro, prezzi veramente di fabbrica. Scrivere subito per maggiori schiarimenti a: Magazzini al Duomo - Sezione Speciale «Arbiter» Casella Postale 1417 - Milano.

OLIO Vendo due cassoni seminovi da 10 quintali: scrivere **Ditta TONEATTI - Flambro**

MOLINI A PALMENTI con Mole la Ferte
TURBINA a Ruota
SEGHE A NASTRO E VENEZIANE
Esigete le buone, prestate a buon prezzo
Ing. P. Marchetti - Marano Vicentino
PIRELLI - TOUPIE

Aratri, Rincalzatori, "Zappini"
e ogni altra macchina per la lavorazione dei campi e dei prodotti, per le Cantine e per le Latterie, ecc.
Rivolgersi alla **Associazione Agraria Friulana**
"Sezione Macchine Agrarie."
UDINE
Palazzo dell'Agraria
(Ponte Poscolle)

A. G. Pellizzari
Via J. Marinoni - UDINE
Premiata Fabbrica
BILANCIE - PESI - MISURE
Pesce Carri di ogni portata per Camions
Bilancioni per Latterie
Bilancioni con ceste per Bozzoli
Bilancioni Pese Sale

Dott. GIUSEPPE DE LEO
Specialista per le **Malattie Veneree-Sifilitiche e della Pelle**
Perfezionato nelle CLINICHE Universitarie di Parigi.
Cure moderne per la sifilide, restringimento uretrale, uretrite e goccia cronica. - Analisi del sangue per la diagnosi della sifilide. - Visite tutti i giorni dalle 9 alle 12 e dalle 14 alle 17.
UDINE - Via Gemona 92 - UDINE

CASA DI CURA
per malattie d'Orecchi, Naso, Gola
Dott. GUIDO PARENTI
SPECIALISTA
Visite ogni giorno Udine
Via Cussignacco, N. 15

CASA DI CURA
del Dott. T. BALDASSARRE
PER LE MALATTIE DEGLI OCCHI
CURE offiche mediche operatorie
UDINE - Via Cussignacco N. 15
Telefono 3-60

TUTTI Compratori di una BICICLETTA
BIANCHI
CONCORRONO A DIECI PREMI DI VALORE:
UNA SPLENDIDA AUTOMOBILE
MODELLO "18", BIANCHI CARROZZATA, TORPEDO A LUSSO A QUATTRO POSTI
UNA MOTOCICLETTA BIANCHI
5 HP - UN CILINDRO
OTTO BICICLETTE DI LUSSO E COMUNI - DA UOMO E SIGNORA
SE NON ESISTE IL VENDITORE DELLA NOSTRA MARCA SCRIVETEICI DIRETTAMENTE.
Soc. An. E. BIANCHI - MILANO
GIOVANNI NADALI - Udine

Costitu
zion
Pro
Mart
«Ala S
Frates
sco Pal
G. B.
ria (Vi
Cattan
ficio)
Vite
affini
Miss
Colonial
Terse
- Ven
Capo
vidale
- Cip
lomiadi
De R
chimica
mici
Ricca
mercio
Zitella
cio.
Gross
sentanz
Sabot
sodie.
Villot
canica.
lotta P
Conso
Cooper
Toimezz
idraulic
co Giu
Giam
cio agr
Drusi
sodie.
Callig
brica s
Palla
brica s
Paolo
Manzan
fatto fr
ni G. B
Bon
Sorel
- Fabb
sorelle
Frates
al Tagl
trebbiat
Giulio
Palla
brica s
Ruspe
razioni
Bradi
brica s
Braida
Ram
tante e
fini.
Lond
cio bov
Peres
brica s
Zame
tanze.
Giordan
Felca
Fabbrica
Maur
Fabbrica
Maur
meo, S
Zilio
ro Lait
Vosco
die e
Cosza
Passo
ca sedi
Leita
die.
Gratt
sodie.
Cont
mercio
Greg
Sgoi
Fornai
Beltr
Fabbrica
trami
Torn
zo -
Zucc
brica s
Bern
zo -
Toro
Fabbrica
Cals
dine -
sig To
Fezz
perrine
di Ud
perrine
e Accia
ing. Se
rizzo a
ne.

Costituzione, cessazione e variazioni di Ditte e Società nella Provincia del Friuli.

Ditte nuove

Martini Giuseppe. Ovaro — Albergo «Alla Speranza» e servizio autotrasporti. Fratelli Aita. Tolmezzo — Taglio bosco Palor. G. B. Gallina e Galvetti. Udine — Osteria (Via Bertaldia 101). Cattarossi Vincenzo. Cividale — Panificio. Vito Biagiante. Udine — Calzature ed affini. Missoni Antonio. Moggio Udinese — Coloniali e rivendita vino. Teresina Colautti in Giaritto. Udine — Vendita e riparazioni calzature. Caporale Giuseppina in Saccarini. Cividale — Trattoria. Ciponi Assuero. Udine (Rizzi) — Coloniali e vini. De Re Angelo. Udine — «La elettrochimica Friulana». Fabbrica prodotti chimici. Riccardo Iginio. Pordenone — Commercio bovini, equini, uova. Zitelli Enrico. Comeglians — Panificio. Grossi rag. Attilio. Udine — Rappresentanze e depositi. Sabot Cecotti. Manzano — Fabbrica sedie. Villotta Daffrè. Udine — Officina meccanica. Società di fatto fra i sigg. Villotta Pietro e Daffrè Pietro. Consorzio Regionale Carnico fra le Cooperative di Lavoro e di Produzione. Tolmezzo — Costruzione di lavori edili, idraulici, stradali, ecc. Presidente, Franco Giuseppe. Giambruno Aloisio. Udine — Commercio agrumi. Drusini Antonio. Manzano — Fabbrica sedie. Calligaris Antonio. Manzano — Fabbrica sedie. Pallavrisini Antonio. Manzano — Fabbrica sedie. Paolo Santarossa, Tojani e Costantini. Manzano — Fabbrica sedie. Società di fatto fra i sigg. Paolo Santarossa, Tojani G. Battista e Costantini Beniamino. Bon Giacomo. Udine — Macelleria. Sorelle D'Osvaldo. Corno di Rosazzo — Fabbrica sedie. Società di fatto fra le sorelle Rina e Tarsilla D'Osvaldo. Fratelli Tolusso fu Marco. S. Martino al Tagliamento — Fabbro, battiferro e trebbiatura. Società di fatto fra i fratelli Giulio e Umberto Tolusso. Pallavrisini Rodolfo. Manzano — Fabbrica sedie. Rusponi Aldo. Udine — Officina riparazioni biciclette, ecc. Braida e Medeoosi. Manzano — Fabbrica sedie. Società di fatto fra i sigg. Braida Edoardo e Medeoosi Costantino. Rompazzo Ugo. Udine — Rappresentante e deposito prodotti chimici ed affini. Londero Andrea. Gemona — Commercio bovini. Peyessini Giacomo. Cividale — Fabbrica sedie. Zanetti e Polo. Udine — Rappresentanze. Società di fatto fra i sigg. Zanetti Giordano e Polo Pietro. Felcaro Giovanni. Corno di Rosazzo — Fabbrica sedie. Mauro Luigi e C. Corno di Rosazzo — Fabbrica sedie. Società di fatto fra i sigg. Mauro Luigi, Marega Attilio, Zucco Romeo, Stel Egidido, Mauro Ermenegildo, Zilio Leandro. Unico firmatario Mauro Luigi. Vosca Pietro. Manzano — Fabbrica sedie e molino. Cozzi Gio. Batta. Manzano — Fabbrica sedie. Passoni Eugenio. Manzano — Fabbrica sedie. Leita Antonio. Teor — Fabbrica sedie. Grattoni Adolfo. Manzano — Fabbrica sedie. Contessi Leonardo. Gemona — Commercio bovini. Greggio Ugo. Udine — Forno da pane. Sgoifo Oreste. S. Daniele del Friuli — Forno. Beltramini e Tavagnacco. Manzano — Fabbrica sedie. Società di fatto fra Beltramini Aldo e Tavagnacco Francesco. Tornaldo Giuseppe. Corno di Rosazzo — Fabbrica sedie. Zucco Lino. Corno di Rosazzo — Fabbrica sedie. Bernardis Antonio. Corno di Rosazzo — Fabbrica sedie. Torossi Ferrino. Corno di Rosazzo — Fabbrica sedie. Calzaturificio Friulano R. Tosoni. Udine — Unico proprietario e titolare il sig. Tosoni Remigio.

Variazioni.

Ferriere ed acciaierie di Udine già di pertinenza della cessata S. A. «Ferriere di Udine e Pont Saint Martin» ed ora di pertinenza della «S. A. Cantieri Navali e Acciaierie di Venezia». Nomina dei sigg. ing. Sendresen Giovanni e Hofmann Maurizio a direttori dello stabilimento di Udine.

Scodellaro Gio. Batta e Luigi. S. Martino al Tagliamento — Molino. Recede dalla società il fratello Gio. Batta. Doluzzo Angela. Tarcento — Coloniali e alimentari. Succede il marito Volpe Franco Valentino. Calzaturificio Friulano G. Giletti e R. Tosoni. Udine — Recede dalla società il sig. Giletti Giuseppe.

Cessazioni.

Geom. Ettore Tolazzi e G. Panier. Moggio Udinese — Lavorazione del legno. Sciolta la società e nominato il sig. Ettore Tolazzi a procuratore generale per la realizzazione delle attività sociali. Ugo Quargnolo. Udine — Ferriere di S. Osvaldo. Sciolta la Società con i sigg. Bruno Negrini e Pericoli Leonida. Cabrini Anton Maria. «La elettrochimica Friulana». Udine. Fratelli Cimiotti. Udine — Laboratorio falegname. Tomasella Virginia. Sacile. Michelotti Giuseppina e Figlio e C. Udine — Forno da pane, coloniali ecc. Foraboschi Luigi. Moggio Udinese. Ledri Alisa Augusta. Udine — Negozio Piazza Mercatouovo 5.

BOLZICCO - Novità

Il bollettino dei prezzi nel Comune.

Il bollettino ufficiale del Municipio di Udine notifica i seguenti prezzi dei generi, fatti nel Comune dal 16 al 31 agosto, dazio compreso: Pane calmierato: forme da 500 grammi 1,50 al chilo; forme da grammi 250 L. 1,60; cornetto 1,80. Prezzi della Cooperativa friulana di consumo — Minuta vendita: Farina di frumento al kg. 1,60 — bianca di granoturco 1,40 — gialla di granoturco 1,20 — Pasta alimentare 2,30 e 2,40 — Riso comune 2,80 — Caffè Santos crudo 17,50 — id. colto 23 — Lardo nostrano 9,50 — americano 8,00 — Strutto nostrano 9,00 — Petrolio al litro 2,20 — Candele al kg. 4,20 — Soda 0,80 — Carbone di legna 0,45 — Cicoria olandese al pacco 0,75 — Olio d'oliva al kg. 8,50; di semi 6,00; misto 7,00 — Sapone di bucato 3,80 — Conserva pomodoro 6,00 — Burro in scatole 20,00 — Formaggio Reggiano 25,00 — Stoccafisso 5,00 — Emmental 12,00 — Pecorino Romano 18,00 — Pane forme grandi 1,50; medie (250 gr.) 1,60; piccole (di lusso) 2,30; cornetto 1,80. Pasta di prima qualità al chilo 2,50; di seconda qualità 1,90, 2,00, 2,20, 2,40.

CEREALI. — Prezzi al quintale: Frumento L. 75,00 a 100,00 — Granoturco giallo vecchio 100,00 a 125,00; bianco vecchio 110,00 a 120,00 — Ciquantino 98,00 a 100 — Segala 50,00 a 76,00 — Avena 56,00 a 70,00 — Orzo da pilare 65,00 a 85,00. FORMAGGI. — Vecchio formaggio grana, parmigiano, lodigiano, reggiano al chilo 18,00 a 24,50 — Caciocavallo vecchio 16,00 a 18,00 — Gorgonzola vecchio verde 11,50; fresco (bianco panarone) 12,00 a 13,00 — Pecorino vecchio di montagna 20,00 — Montasio vecchio carnia 22,00; fresco 12,50 a 13,00 — Nostrano salato (asino) 7,00 a 18,00 — Emmental nazionale 12,50 a 15,00 — Sardo 16,50 a 17,00 — Burro naturale 18,00 a 20,00 — Latte al litro 1,40 a 1,60.

CARNI. — Bue peso morto anteriore al Kg. 8,00 e 10,00; id. peso morto posteriore 9,00 e 10,00; id. senza osso 14 — Vacca peso morto anteriore 5,00 e 8,00; id. peso morto posteriore 6,00 e 9,00 — Vitello peso morto anteriore 10,00; id. posteriore 12,00; id. senza osso 15,00 — Bue bassa macelleria con osso 4,00 e 5,00 — carne equina anteriore 3,00, posteriore 4,00 — carne congelata 4,40 e 4,90 — pecora peso morto 650 il quintale; castrato peso marto 650 capretto 650; bue bassa macelleria con osso 550 e 580; vitello bassa macelleria 4,00 — carne di maiale al chilo: carne fresca lire 10; strutto nostrano 8 a 8,50; strutto am ricano 7,80; salsicce 12; musetti 11; cotecchini 15; zamponi 17; lardo nostrano 9,50 a 10; lardo americano 8 a 8,50; salame 16,50 a 18,50; prosciutto 28 a 33; mortadella 13 a 14; pancetta 9.

POLLICCI. — Prezzi al chilo: Capponi vivi 11, morti 13 — galline vive 10, morte 12 — polli vivi 11, morti 12 — tacchini vivi 9, morti 10 — anitre vive 8, morte 10 — oche vive 6, morte 10 — coniglio vivo 4, morto 7 — uova non calcinate 0,65 — piccioni 4.

«Cacciagione: quaglie 2,80 ciascuna; lepri 9; passere 0,40; fardine 0,62. Vini: (prezzi all'ettolitro) Vino bianco Conegliano g. 11 lire 200; pugliese a lire 16 al grado 240 a 320; toscano 220 a 260; Modenese 160 a 220; Romagnolo 70 a 100; vino nuovo nostrano fino da 240 a 300; comune p. esp. 150 a 160; piemontese 300 a 350; Avellino 200 a 210; Padovano 170 a 200; Barbera 300 a 325.

Società con 1,800.000 di capitale per fabbricare alcoli ed affini. Con atto 31 luglio rogiti dott. Alfredo Cavalieri residente a S. Giorgio di Nogaro, fu costituita una società in accomandita semplice, sotto la denominazione Distilleria Miani, con sede in Udine (Via S. Daniele) e stabilimento in Cervignano, località Muscoli. Scopo della società, la fabbricazione degli alcoli ed affini. Durata dal 1 agosto 1923 al 31 luglio 1932. Capitale sociale L. 1.800.000; diviso in 72 carature di L. 25000 ciascuna, così ripartito fra i soci: D'Odorico cav. Gius. fu Luigi, lire 150 mila, D'Odorico Alfredo di Giuseppe 1.100 mila, Pantarotto Luigi di Fr. 100 mila, Daniotti Girolamo fu Luigi 100 mila, Cantoni Gio. fu Luigi 75 mila, De Ponte avv. cav. Fr. fu Filomeno 75 mila, Fachini ing. cav. uff. Carlo fu Marco 50 mila, Delsler Gugl. fu Leopoldo 50 mila, Cavazzerani dott. cav. uff. Antonio fu Gio. Batt. 50 mila, Micco Rina fu Gio. ved. Moretti 50 mila, Omet rag. Ugo fu Giuseppe 25 mila, Grillo dott. cav. Ubb. fu Giovanni 25 mila, Ellero rag. Valentino fu Angelo 25 mila, Piecco Ada fu Emilio 25 mila, Miani Gius., Luigi ed Orlando di Olivo 900 mila delle quali L. 300 mila in denaro e 600 mila valore degli immobili di loro proprietà in Muscoli, nonché fabbricati, macchine e macchinari. I signori Miani Giuseppe, Luigi ed Orlando sono soci accomandatari; tutti gli altri sono soci accomandanti.

Avete caldo? Recatevi subito a ristorarvi nella TAVERNA FRASCA. TI. Quesiti dei lettori. R. B. Cividale. — Pur essendo decaduta l'azione combiaria per il decorso della prescrizione avete sempre in mano un titolo di credito, in base al quale potrete sempre iniziare una regolare azione giudiziaria. Essendo il vostro credito di natura commerciale, la prescrizione è di 10 anni; quindi siete ancora in termine per dichiarare in giudizio il firmatario delle cambiali. Mercatovecchio: Udine. — La polizza italiana merci è stata modificata nel corrente anno, e la Tabella delle franchigie è stata ridotta 103 voci. Ai quesiti per informazioni d'indole commerciale, finanziaria e industriale che gli abbonati desiderano inviarsi, si risponde gratuitamente, nel primo numero uscente dopo ricevuto la domanda.

BOLZICCO - Camicerie COMUNICATO

La Premiata Fabbrica Caramelle, Panettoni Milano e Sciropi: A Collevati di Udine, si prega avvertire la sua Spettabile Clientela che, in omaggio agli scopi del nuovo Decreto Governativo per la lotta contro l'Alcolismo, ha preparato a base di speciali erbe e zucchero un nuovo tipo di americano senz'alcool. L'apprezzamento di persone eminenti per competenza e per la loro posizione sociale da affidamento che il nuovo americano, il miglior aperitivo, sano, conveniente e digestivo, incontrerà l'approvazione di tutti i buongustai. I sigg. Clienti possono degustarlo ed acquistarlo presso i principali Negozi di città: A. Collevati, Via Paolo Sarpi 10. Caffè Particceria Contarena. Central Bar, Piazza Vittorio Emanuele. Taverna Frascati, Palazzo Eden, Caffè Gori Chianonini, Via Mercatovecchio, Gran Caffè «Alle Alpi», Bar Bugno, Via Cavour. Gelateria Sommariva, Via Posta, Confezioneria Cioccolato Dolomiti, Via Posta, Bar «Al Vermouth di Torino» Moto Club, Caffè Vittorio Emanuele, Birreria Dreher — Bar Portorico, Via Posta ecc. ecc. La Ditta Collevati comunica pure che nel prossimo venturo mese, inizierà la vendita degli apprezzatissimi Panettoni di Milano, Caramelle al frutto e zabaglione, Pacchi miracolo, Paste fresche assortite, praticando sconti speciali ai sigg. Grosisti.

Marmi e Pietre ROMEO TONUTTI Via Grazzano 9 (Piazza Garibaldi) qualunque lavoro in architettura scultura, ornato,

ANTONIO LENISA - UDINE

Commercio derrate alimentari VIA GRADENIGO SABBADINI Tel. 3-55 di fronte la Ferriera Deposito: Droghe, Budella per macellazione, Petrolio, Baccalà, Carne in scatola, Candele, Saponi di Mira, Lardo e Strutto, Confetture, Riso.

Massima Convenienza Prima Fabbrica SODA Cristalli LIOPE ATTILIO OPERA Cervignano Telefono N. 5

Per i vostri acquisti di PORCELLANE - VETRELLERIE - ARTICOLI CASALINGHI, ECC. preferite "LA VITRUM", Piazza S. Giacomo, 3. Il più completo e conveniente negozio del genere :: Ricco assortimento articoli da regalo ::

Premiato stabilimento ortopedico e di protes per invalidi di guerra e civili - (dell'Opera Nazionale Invalidi della guerra) UDINE - Via Micesio (Porta S. Lazzaro) - UDINE Direttore Tecnico LUIGI VARIOLO Apparecchi di protes di qualsiasi specie Gambe - Braccia - Busti ortopedici - Scarpe ortopediche Apparecchi per raddrizzamento e per paralisi infantile Prezzi di concorrenza - Lavorazione accurata e garantita, sistema Rizzoli - Bologna Ogni giorno visite dalle ore 9 alle 12, esclusi i mercoledì e le domeniche SOCIETA' ANONIMA Registratori Cassa "National", GIOVANNINI FRANCESCO Agente Esclusivo per TREVISO - UDINE - BELLUNO e Provincie Registratori nuovi e d'occasione - Cambi Forniture Compra vendita - Specializzata Officina per riparazioni UDINE - Via Gemona N. 28, Tel. 4-13 - UDINE

LINO BERNARDIS - UDINE Ha aperto un grande magazzino MOBILI di lusso e comuni, nuovi e usati a prezzi di grande convenienza in Piazza G. B. Celli, Stabile Patrizio, Porta Grazzano Laboratorio Mobili e Tappezzerie in genere Via Grazzano N. 85

DENTISTA VIA MERCATOVECCHIO 41 UDINE di fronte alla Farmacia Fabris

Le famiglie previdenti ed economiche non si lasciano mai mancare in casa una bottiglia originale di AMARO GAMBAROTTA perchè questo antico e perfetto prodotto racchiude in sé tutte le prerogative dei più rinomati Fernet e Cognac e dei migliori liquori. Digestivo insuperato - Liquore per dessert squisito - Preso con acqua, bibita dissetante ed igienica - Nel caffè è delizioso - Nelle nausee, svenimenti, malesseri, ecc. si è sempre dimostrato più efficace dei disgustosi Fernet e nelle malattie infettive superiori ai Cognac. Innumerevoli certificati Medici antichi e contemporanei confermano queste sue molteplici prerogative che lo rendono PREZIOSO ED INDISPENSABILE IN OGNI FAMIGLIA. - Guardarsi dalle contraffazioni esigendo la bottiglia originale.

LA STRE per finestra, rigato o stampato, per tettoia CRISTALLI lustrati da vetrina e parabrise SPECCHI lisci, molati DINA PIETRO BISUTTI UDINE - Via Poceulle, 10 (Palazzo Ass. Agraria) Telefono 2-80 Vetrolerie e Cristallerie Tappeti cocco - Persianie - Cornici Articolli Casalini - Damigiane - Stoviglie ferro smaltato - Resine - Fiananti per vetri. Deposito: TUBERIA DI GRES ARTICOLI DA REGALO

MARIO PEDRIONI PITTORE - DECORATORE DECORAZIONI MURALI - INSEGNE :: :: :: VERNICIATURE DI QUALSIASI GENERE :: :: :: FINITI LEGNI - MARMI - TIRATURE A SMALTO APPLICAZIONE CARTA DA PARARI :: :: :: PREVENTIVI E BOZZETTI A RICHIESTA :: :: :: ESECUZIONE ACCURATA :: :: :: ASSUME LAVORI IN PROVINCIA :: :: :: UDINE Via Aquileia 78 Telefono 221

Sartoria Militare e civile A. GAUDIO UDINE - Via Manin 16 - UDINE STOFFE ESTERE E NAZIONALI MASSIMA ACCURATEZZA

PROTESTI CAMBIARI

elevati nella giurisdizione del Tribunale di Udine durante il mese di Agosto 1923.

Tribunale di Udine

- Ancis Mario (2 eff.) Udine 20.000.—
Aschieri Michelangelo (in proprio e quale presidente della Cooperativa fra Combatenti di S. Giovanni di Manzano (4 eff.) 20.000.—
Antonutti Carlo, Attilio e Rinaldo di Colloredo di Prato 28.690.—
Bacialli Giuseppe (2 eff.) Udine 1000.—
Bianchi Luigi ed Anna Udine 594.80
Protestato causa mia assenza e ritirato subito.

Luigi Bianchi

- Bortolin Angelo 300.—
Buttolo Antonio Udine 291.50
Buttarelli Mario Udine 100.—
Bangì Ferdinando Udine 4000.—
Bianchi Luigi e Francescon Teresa, Udine 3900.—

Il protesto è causato da cambiamento di domicilio. L'effetto fu pagato.

Luigi Bianchi e Francescon

- Candotti Fratelli (2 eff.) Udine 8025.40
Cogoi Guido Medezza 1348.—
Cogoi Guido Ialmico (2 eff.) 1600.—
Corradini Enrico (9 eff.) Udine 11.693.70
Costa Giuseppe Udine 274.40

Del Fabbro Giuseppe e Orgnani Maria (3 eff.) Casarsa 800.—

- Darigo Luigi Spilimbergo 244.80
De Slizzi Massimo Udine 500.—
Garutti Nice 1500.—

Girardi Umberto fu Carlo Gleris 548.75
Gianferrari Giuseppe Udine 260.—

Il protesto fu possibile per mancato recapito dell'avviso relativo, avendo il sottoscritto trasferito il domicilio causa incendio dello stabile. L'effetto venne però regolarmente pagato alla ditta creditrice.

G. Gianferrari

- Giletto Giuseppe (2 eff.) 2149.65
Giberti Enzo Udine 4.000.—
Gobbo Davide Udine 1503.95
Grassi Mariano Udine 500.—

Si è rifiutato il pagamento perchè il prestatore sig. Armando di Carlo non poteva avere alcun effetto corrispondente a quello protestato, e si va a procedere contro il prestatore per i danni.

Grassi Mariano

- Körner Eugenio Udine 2000.—
Haralambi e Markoff Udine 1200.—
Leonarduzzi Pietro, Attilio 1900.—
Loschi Giuseppe Udine 2000.—
Latini Domenico Udine 4908.—
Marenghi Dante Palmanova 400.—
Mattioli Ezio Udine 909.35
Morandini Raffaello Tricesimo (2 eff.) 500.—

Protesto sbagliato; tuttavia pagato.

Morandini Raffaello

- Menolotto Giovanni Udine 2740.—
Molinari Ernesto Udine 600.—
Milesi Mario (2 eff.) Udine 4300.—
Macuglia Giovanni Udine 480.—
Musig Agostino Palmanova 2291.—
Pavani Giovanni e Zaccanti Ubaldo Casarsa 5000.—

Quest'effetto, per una comune intesa di affari, doveva essere ritirato dal giratario. Il protesto avvenne per assenza causa malattia di questi. Ogni pendenza fu subito regolata.

Pavani e Zaccanti Ubaldo

- Piccinini Antonio Udine (9 eff.) 11.693.70
Pistrin Antonio (2 eff.) S. 628.10
Parini Piero Udine (3 eff.) 1258.20
Pradolin Giacomo e Amelio Tramonti di Sotto 2300.—
Rossi Vincenzo Udine 1000.—
Ronco Giuseppe Udine 800.—
Rosa Aldo Maniago 328.20
Rigutto Romano Maniago 295.—
Snaidero Bellino e Spangaro Erminia Udine 200.—
Sgobero Gastone (3 eff.) Udine 2375.—
Sgobero Gastone e Zanier Francesco Udine 1641.10
Tavano Giulio Udine 1800.—
Trebse Giovanni Cividale 7000.—
Tellini Umberto 710.50
Urdich Guido Spilimbergo 3034.35

Vardanega Giuseppe (3 eff.) Tricesimo 1760.—

Protesto avvenuto causa differenza e subito pagato. Giuseppe Vardanega

- Vida Gioacchino Udine 200.—
Viviani Antonio (4 eff.) Udine 3790.—
Vaccato Simeone (3 eff.) Udine 13.355.50

- Viviani Fascinato (2 eff.) Udine 4000.—
Veggia Carlo 500.—
Zilli Pietro ed Enrico Udine 1000.—

Tribunale di Pordenone

- Bortolin Fioravante e Bortolin Domenico di Tamai di Brugnara 500.—
Copat Giuseppe e Caliman Giovanni di Rorai piccolo di Porcia 300.—
De Pianta Angelo di Aviano 1000.—
Fortunato Innocente di Sacile 8453.70
Olivuz Angelo di S. Quirino 2000.00
Ruggeri Raffaele di Montereale Cellina 500.—
Vedova Angelo 20.000.—

Protesto elevato durante la mia assenza e subito pagato.

Vedova Angelo - Pordenone

- Vianello Fausto 790.—

Tribunale di Tolmezzo

- Barej Giuseppe 100.—
Candotti Giuseppe di Antonio di Prione (2 eff.) 1548.24
Copetti Anna ved. Molini 380.—
Cortina Osvaldo di Villa Santina 320.—
Fior Eugenio 4134.—
Molinari Antonio e Figli 805.—
Molinari Antonio e Figli 805.—
Pavonanis Ernesto di Villa Santina 1543.60
Pizzo Luigi 1000.—
Quagliaro Carlo di Enemonzo 732.—

FALLIMENTI E DISSESTI.

In Friuli

Udine. Il Tribunale ad istanza di un creditore ha dichiarato il fallimento della ditta Ferdinando Bangi e Giuseppe Bacelli. Ha nominato giudice delegato l'avvocato Santomaso, curatore provvisorio l'avv. Antonio Allatere, determinando al 6 ottobre la prima adunanza dei creditori al 15 il termine per la presentazione dei titoli di credito e al 29 la chiusura del primo verbale.

Il Tribunale di Udine ha dichiarato il fallimento del negoziante in vini Valentino fu Giovanni Smrekar, di Udine, nominando giudice l'avv. Angelo Minetto e curatore provvisorio l'avv. Vittorio Bruno. 28 corrente riunione creditori per nominare la delegazione di sorveglianza; 4 ottobre termine per presentare le dichiarazioni di credito; 22 ottobre chiusura del processo verbale di verifica.

Bollettino dei prezzi sui mercati di Udine.

CEREALI: (piazza XX settembre) frumento al quintale lire 86 e 90, granoturco giallo vecchio 100 e 106; granoturco bianco vecchio 95, 100 e 105; granoturco giallo nuovo 80, 83 e 90; granoturco bianco nuovo 80, 85 e 90; segala 65 e 66; avena 70 e 75; orzo da pilare 85 e 90.

FRUTTA e ORTAGGI: (piazza Venerio). Mele da 50 a 70; pere 60 e 150; noci 230 e 350; nocciuole 150 a 350; pesche 80 a 300; uva 100 a 160; zucche da 60 a 100; fagioli 120 a 150; legumine 140 a 170; patate 25 a 30; cipolle da 50 a 60; indivia 80 a 100; spinaci 80 a 100; pomodoro 30 a 50.

Qual'è il locale più fresco nel centro di Udine? La TAVERNA FRASCATI al palazzo Eden!

Preture soppresse e conseguenze sui protesti.

È stato segnalato al Ministro Guardasigilli il pregiudizio derivante al commercio dalle difficoltà create per i protesti cambiari in seguito alla avvenuta soppressione di oltre 500 Preture.

Il Ministro di Grazia e Giustizia, dopo aver rilevato che per intanto gli ufficiali giudiziari addetti agli uffici soppressi, sono stati autorizzati fino al 30 corrente a compiere gli atti di propria competenza nell'ambito delle vecchie circoscrizioni, atti che possono essere compiuti validamente anche dagli uffici competenti, secondo le nuove circoscrizioni, ha dato affidamento che sarà subito esaminata l'opportunità di un eventuale provvedimento legislativo, che valga ad eliminare le difficoltà segnalate.

L'ambiente commerciale prende atto dell'impegno preso dal Ministro on. Oviglio e confida che il vitale problema venga convenientemente e presto risolto.

I cambi in Italia

SETTEMBRE

Ecco i cambi medi quotati nelle Borse:

Table with columns: PIAZZE, MILANO, TORINO, ROMA, GENOVA, TRIESTE. Rows include Franc., Londra, N.York, Svizzer., Spagna, Berlino, Belgio.

La media dei consolidati.

Il Ministero di Agricoltura Industria e Commercio comunica: Media dei consolidati negoziati per contanti nelle Borse del Regno. Rendita 3.50% netto (1906) 77.73 id 1912 -- id. 3% lordo --; Consolidato 5% netto 88.79.

Solamente nella TAVERNA FRASCATI al Palazzo Eden di Udine si trova il vero puro vino di FRASCATI

CORRIERE TEATRALE CINEMA EDEN

Continuano con successo le interessanti repliche della film «LEOPARDA FERITA» protagonista la bella ed elegante «Leda Gys» che in grazie della sua grande interpretazione richiama seralmente numerosissimo pubblico. Questa magnifica film è accompagnata da scelto programma orchestrale.

ETTORE CIUTTINI, redattore resp. UDINE Tip. D. Del Bianco e Figlio.

I voti degli esercenti udinesi per orari e licenze d'esercizio.

Discussioni, polemiche e memorie li hanno provocato i provvedimenti ministeriali annunciati riguardo alla limitazione d'orario e di licenze per gli esercizi pubblici. In merito l'assemblea degli esercenti di Udine ha votato un ordine del giorno con cui, constatato il danno che i provvedimenti recherebbero alla classe, fanno voti perchè il Governo tenga conto dei diritti e legittimi interessi di una numerosa classe e proceda alla revisione del decreto

portando un giusto temperamento alle disposizioni; chiedono sia concesso il trapasso delle licenze per successione e sia così riconosciuta l'insopprimibilità di un patrimonio familiare; che la limitazione del numero degli esercizi, anche per una migliore disciplina del commercio, si cominci ad effettuare; I. col ritiro delle licenze ai negozi di coloniali, drogherie e salumerie che hanno altra fonte di reddito; II. col ritiro delle licenze a quei titolari che mancano dei requisiti voluti dalla legge.

Corriere-Espress - Spedizioniere - Trasporti

R. & E. FATTORI

Sedi Centrali: MILANO - Via C. Beccaria N. 4 - UDINE - Via Cavour N. 3 b.

AGENZIE:

Milano - Brescia - Trento - Verona - Vicenza - Padova Venezia - Mestre - Treviso - Pordenone - Udine - Gorizia - Trieste - Tarvisio

Servizio Espressi giornalieri per tutte le principali città del Veneto Trasporti Celeri e Graupages per tutta Italia

BOLZICCO - Mode

ANTICA DITTA

PIETRO VALENTINUZZI - Udine

Commercio all'ingrosso salumi di mare. - Fabbrica di scope, spazzole, brusche ecc. - Industria sporte da spesa di cartoccio di granoturco. - Deposito di sporte e ceste da spesa in genere.

Manici e Cordoli per Fruste

Prima industria italiana di Cordoli per fruste d'ogni tipo di enoio al cromo e d'Ungheria detto Maschereccio. - Conceria propria.

Negoziò recapito: Via Poscolle N. 50

BOLZICCO - Cravatte

Ditta F.lli TRICHES, Via Grazzano 37, Udine

Officina Elettromeccanica per riparazioni ed impianti elettrici Rappresentanti depositari esclusivi per Friuli e Venezia Giulia

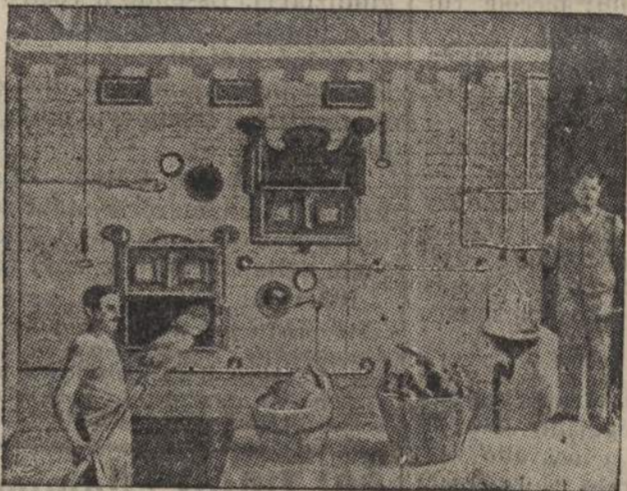

Forno meccanico MESCHINI per la cottura del pane riscaldamento a mezzo tubi d'acciaio massimo rendim., funzionamento perfetto, consumo minimo



Impastatrice per pane Meschini - La preferita dei bravi fornai - 70 anni di indiscutibile successo ovunque

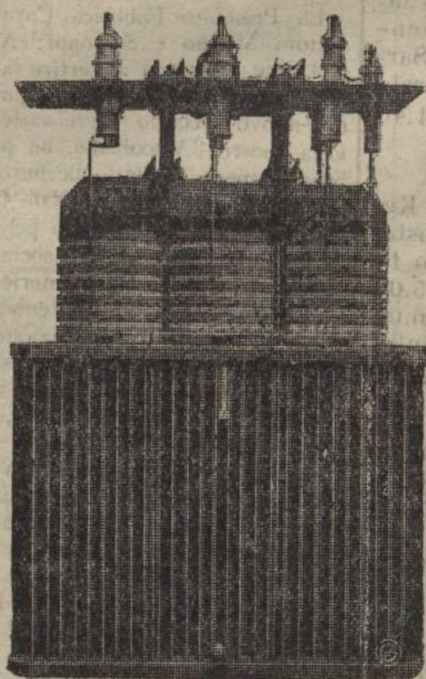

Trasformatore elettrico, raffreddamento in olio, delle Officine italiane, Costruzioni elettriche Milano.

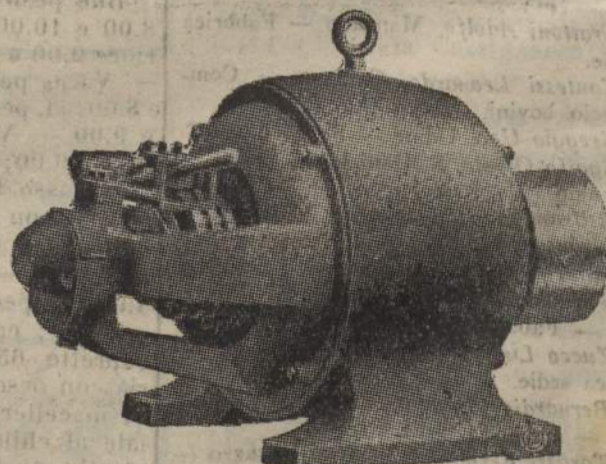

Motore Elettrico trifase delle rinomate Officine italiane, Costruzioni elettriche di Milano

DOMENICO TOPAZZINI - UDINE

VIA PALLADIO, N. 27 (di fronte al Collegio Arcivescovile)

DEPOSITO CARTE

da impacco - Paglia - Bleu - Cenere - Bianca - Pergamini ecc. - Fabbrica Sacchetti Compera cartaccia da macero